

Service C2 C3 - Ophtalmologie
Pavillon C 2ème Etage
Groupement Hospitalier Edouard Herriot

LIVRET D'ACCUEIL

ETUDIANTS ASD



Hôpitaux de Lyon

Nom de l'étudiant :
Institut/Ecole :

Rédacteurs :

Mme BATAILLON Sylvie et Mme LEVEUGLE Caroline
Validé le 10/06/2011 par Mr FAURE, Cadre de Santé C2 et C3

IDENTIFICATION ET DESCRIPTION DE L'UNITE DE SOINS

| INTITULE |
|---|
| Etablissement : Hôpital Edouard Herriot Pôle : PAM des spécialités chirurgicales Pavillon C Unité de soins : C2 |
| Localisation dans l'établissement : Pavillon C 2ème Etage |

| TYPLOGIE DU STAGE |
|-----------------------------|
| Soins de courte durée |
| Spécialités : Ophtalmologie |
| Hospitalisation complète |

| CAPACITE D'ACCUEIL |
|--|
| 25 Lits et 3 Lits de Surbook ou urgences |
| Total lits : 28 |

| ORGANIGRAMME | | |
|-------------------------------------|-------------------|-----------------------------------|
| Cadre de santé : Me AUBERT | | Tél : 04 72 11 62 24 |
| Tuteur 1 : | Tuteur 2 : | Formateur Référent Ecole : |
| LEVEUGLE Caroline 04 72 11 62 25 | | |

CONDITIONS D'ACCUEIL

EQUIPE DE SOINS

Equipe en 2 x 8 heures
Une équipe différente pour la nuit

10 IDE
9 ASD

HORAIRES DE L'EQUIPE

Matin : 6H40 à 14H30
Soir : 13H50 à 21H20
Jour : 7H40 à 15H30
Nuit : 21H00 à 7H00

HORAIRES DE L'ETUDIANT

Matin : 7H00 à 14H00
Soir : 13H00 à 20H00
Nuit : 21H00 à 7H00

MODALITE D'ENCADREMENT

Vestiaire : localisé au sous sol du pavillon (se munir d'un cadenas)

Repas : Self accessible avec tickets HCL ou possibilité de manger sur place à condition d'apporter son repas.

REGLES PARTICULIERES D'ORGANISATION

Prévenir par téléphone en cas de retard ou d'absence.

Le planning sera donné par Me Aubert Cadre de l'unité lors de l'accueil.

PLANNING

| | L | M | M | J | V | S | D |
|-------------------|----------|-------------------------------------|----------|----------|----------|----------|----------|
| Etudiant 1 | S | S | S | M | M | R | R |
| Etudiant 2 | M | M | S | S | S | R | R |
| Etudiant 3 | M | Bloc <i>(à confirmer)</i> | M | S | S | R | R |
| Etudiant 4 | S | S | M | M | M | R | R |
| Etudiant 5 | S | S | S | M | M | R | R |
| Etudiant 6 | M | M | M | S | S | R | R |

SITUATIONS LES PLUS FREQUENTES DEVANT LESQUELLES L'ETUDIANT POURRA SE TROUVER...

| Mission principale |
|--|
| Service de chirurgie ophtalmologique programmée avec prise en charge des urgences. |

Population : Hommes, Femmes et Enfants

Dms : Chirurgie 2,5 jours
Médicaux : 9 jours

Age moyen : Tout âge

Abréviations / Pathologies rencontrées :

| | |
|-------|---|
| BAT | Biopsie artère temporale |
| BAV | Baisse a cuité visuelle |
| Comb | Combiné (Cataracte + Glaucome) |
| CV | Champ visuel |
| DMLA | Dégénérescence maculaire liée à l'âge |
| DR | Décollement de rétine |
| DPV | Décollement posterieur du vitré |
| EEC | Extraction Extra capsulaire |
| EOG | Electro oculogramme |
| ERG | Electrorétinogramme |
| FO | Fond d'oeil |
| HIV | Hémorragie intra vitréenne |
| ICP | Implant chambre postérieure |
| IP | Iridotomie perforante |
| IVT | Injection intra-vitréenne Thérapeutique |
| KL | Kératoplastie lamellaire |
| KP | Grefe de cornée (Kératoplastie Perforante) |
| LCP | Lentille chambre postérieure |
| MMC | Ametycine (Mytomycine = injection anti-mitotique) |
| NOIAA | Névrite optique ischémique antérieure aigüe |
| NORB | Névrite optique rétro bulbaire |
| OACR | Oblitération artère centrale rétinienne |
| OVCR | Oblitération veine centrale rétinienne |
| PCA | Ponction de la chambre antérieure |
| PDT | Photo Dynamic Therapy |
| PEV | Potentiel évoqué visuel |
| PHAKO | Cataracte (Phako émulsification : technique opératoire) |
| PIG | Paupière inférieure gauche |
| PIO | Pression intra oculaire |
| PSG | Paupière supérieur gauche |

PARCOURS ETUDIANT

OBJECTIFS DE STAGE

Afin de permettre un suivi individualisé vous devez :

- fixer des objectifs précis et réalisables dans le cadre du service.
- évaluer objectivement vos acquisitions.

L'équipe vous demande de rédiger votre liste personnelle d'objectifs pour ce stage, après une période d'observations de quelques jours.

➤ QUELS SONT VOS ACQUIS ? :

- | | | | |
|----------------------|--------------------------|----------------------------------|--------------------------|
| • Anatomie de l'œil | <input type="checkbox"/> | • TP prise de constantes | <input type="checkbox"/> |
| • Soins de Nursing | <input type="checkbox"/> | • TP bionettoyage | <input type="checkbox"/> |
| • Pathologies en OPH | <input type="checkbox"/> | • Pharmacologie (HBPM, AINS,...) | <input type="checkbox"/> |

➤ OBJECTIFS PERSONELS DE L'ETUDIANT :

-
-
-
-
-
-
-

DEROULEMENT DU STAGE

- Chaque étudiant se verra attribuer en début de stage un **tuteur ASD**.
 - ⇒ Rôle du tuteur :
 - responsable de la **programmation** du bilan mi-stage
 - à l'écoute en cas de problèmes ou de questions non résolues par le reste de l'équipe
 - présent lors de la validation finale.

Attention : le tuteur n'est pas l'encadrant exclusif de l'étudiant

- Chaque étudiant se verra attribuer un **secteur** pour une durée d'une semaine au minimum. Il pourra changer de secteur en cours de stage au besoin.
- **Poste(s)** à découvrir au cours du stage

| | |
|--|---------------|
| 1 – L'office alimentaire (1 Jour) Prendre RDV auprès de l'ASD d'office | RDV le |
| 2 – Le bloc (1 Jour) selon planning Confirmer RDV auprès de Mr FAURE | RDV le |

SCHEMAS DE L'OEIL

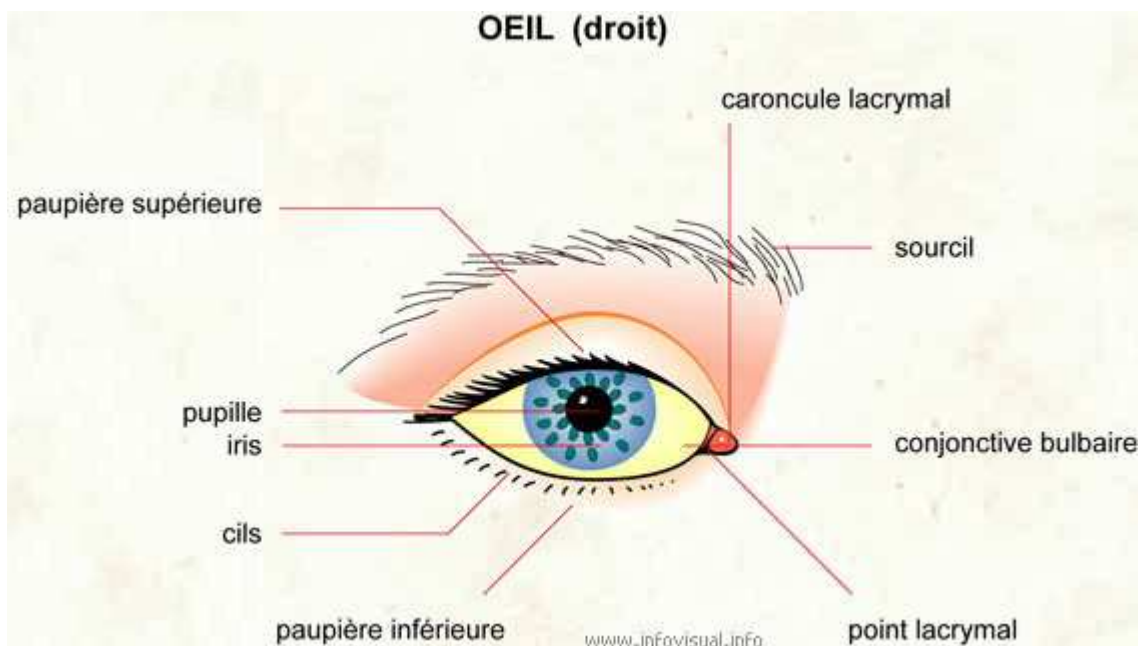
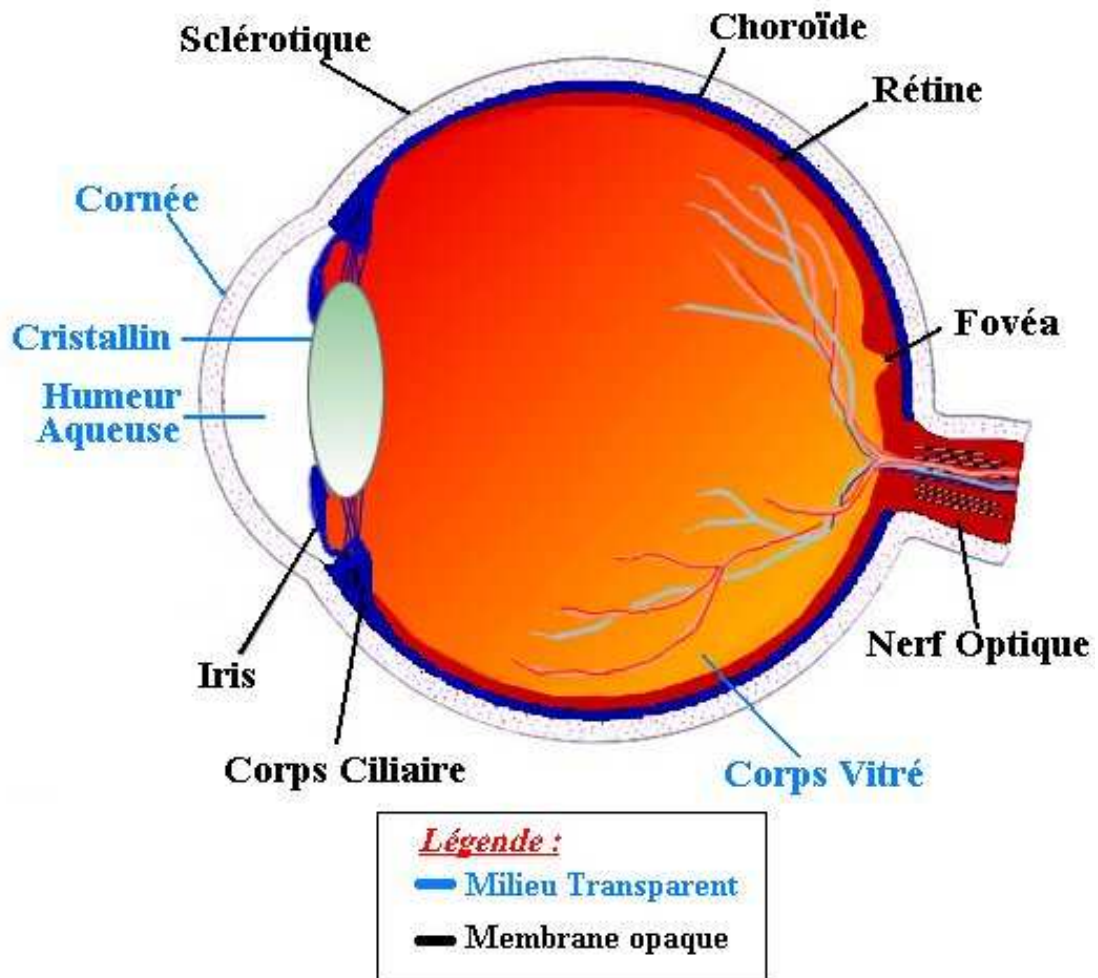

VALIDATION DES COMPETENCES

| Nom de l'ASD | Compétences | Validé | Nom de l'ASD | Compétences | Validé |
|--------------|-----------------------------------|--------|--------------|---|--------|
| | Entretien d'accueil | | | Préparation d'un patient pour un examen | |
| | Soins d'hygiène et de confort | | | Toilette complète au lit | |
| | Entretien d'aide/ Relation d'aide | | | Aide partielle à la toilette | |
| | Mesure des paramètres vitaux | | | Traitements per os | |
| | Bionettoyage d'une chambre | | | Réfection d'un lit | |
| | Bionettoyage lors d'un départ | | | Préparation préopératoire | |
| | Installation et aide aux repas | | | Transmissions orales et écrites | |
| | | | | | |
| | | | | | |
| | | | | | |
| | | | | | |
| | | | | | |
| | | | | | |
| | | | | | |
| | | | | | |

APPRECIATIONS DU STAGE

QUESTIONNAIRE DE CONNAISSANCE

BILAN MI-STAGE

| | |
|-----------------------|--|
| BILAN MI-STAGE | Appréciation de l'équipe à mi-stage : |
| | |
| | Eléments à revoir ou à approfondir d'ici à la fin du stage : |
| | |

- **Appréciations de l'étudiant** relatives à l'encadrement du stage :