

Cycle de conférences de la Société de Pharmacie de Lyon

Jean-Louis Machuron

des racines pour la vie



roots for life



FONDATION MÉRIEUX



L'engagement des pharmaciens dans les PED





Mon Parcours



- **Présentation : JLM**
- **Pharmacien d'officine : 1978 – 1988**
- **Pharmaciens Sans Frontières : 1985 - 1996**
- **CHMP : 1988 – 2012**
- **Pharmacie et Aide Humanitaire : 2000 - 2015**
- **Humanis et Expertise - PIHC**
- **Ministère de la Santé : 1997 - 2000**
- **Fondation MERIEUX**



PSF et MNU





Médicaments Non Utilisés





Roumanie, décembre 1989

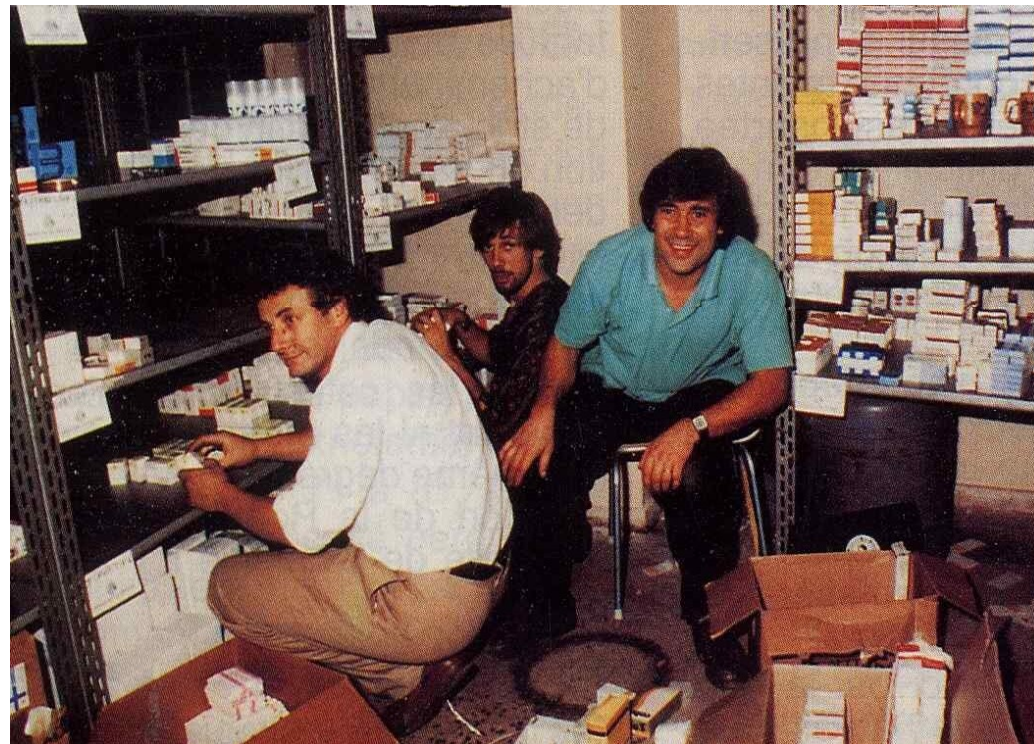



Dangereux MNU



- Arménie (1988)
- Roumanie (1989-1990)
- France : enquête PIMED (1991)
- Lituanie (1993)
- Appel de l'OMS : Zagreb (1993)
- Rwanda (1994)
- Mostar : envoi d'un incinérateur (1996)
- Albanie (1999)
- Indonésie (tsunami 2005)



Principes Directeurs relatifs à un accès aux médicaments de qualité



- 1) Médicaments répondant à un besoin exprimé et adapté à l'épidémiologie locale
- 2) Médicaments appartenant à une liste de médicaments essentiels
- 3) Présentation, dosage, forme analogues à des médicaments habituellement utilisés
- 4) Sources fiables
- 5) Pas de MNU
- 6) Un an minimum de peremption



Présentation



- **Présentation : JLM**
- **Pharmacien d'officine : 1978 - 1988**
- **Pharmaciens Sans Frontières : 1985 - 1996**
- **CHMP : 1988 – 2012**
- **Pharmacie et Aide Humanitaire : 2000 - 2015**
- **Humanis et Expertise - PIHC**
- **Ministère de la Santé : 1997 - 2000**
- **Fondation MERIEUX**



Rapport annuel 2010/2011

Pharmacie & Aide Humanitaire
U.F.R. des Sciences Pharmaceutiques
1 boulevard Bequerel
69622 STAS PAVILLON - LYON

Contact Diplôme Universitaire : +33 (0) 2 31 56 60 08
Contact Opérations Terrain : +33 (0) 1 49 01 00 90
Courriel : info@pharmahuma.org
Site web : www.pharmahuma.org

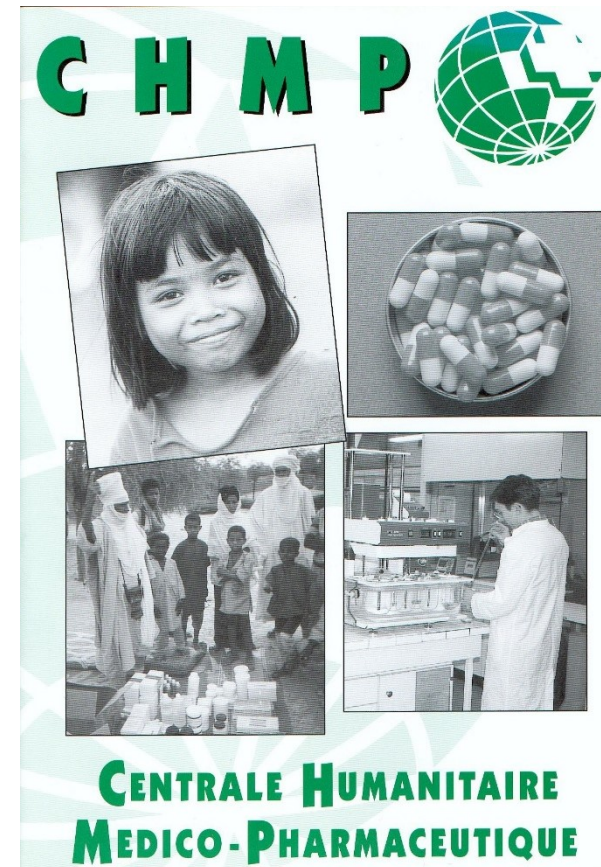



SARAJEVO





Présentation



- **Présentation : JLM**
- **Pharmacien d'officine : 1978 - 1988**
- **Pharmaciens Sans Frontières : 1985 - 1996**
- **CHMP : 1988 – 2012**
- **Pharmacie et Aide Humanitaire : 2000 - 2015**
- **Humanis et Expertise - PIHC**
- **Ministère de la Santé : 1997 - 2000**
- **Fondation MERIEUX**



Etat des Lieux



Sans diagnostic : pas de bon traitement

Biologie : Parent pauvre du domaine de la santé

- Paludisme, Ebola, etc.
- Suivi des traitements
- Pas de véritable politique
- Ni gouvernance, ni financement
- Problème de RH, d'infrastructures, etc.
- Disparité entre les pays





Etat des Lieux



Cartographie:

- Bénin : 130 labo publics et 312 privés mais 6 reconnus !
- Infrastructure : eau, électricité, déchets, etc. Ebola, etc.
- Personnel
- Matériel et réactifs, maintenance
- Accessibilité



resaolab

RÉSEAU D'AFRIQUE DE L'OUEST DES LABORATOIRES DE BIOLOGIE



Lancement en 2009
Phase 2 (2013- 2017)

- 8 millions d'euros
- Partenaires: Agence Française de développement, Banque Islamique de Développement, Direction de la Coopération Internationale de la Principauté de Monaco, Fondation Stavros Niarchos, Organisation Ouest-Africaine de la Santé, Bureau régional de l'Afrique / Organisation Mondiale de la Santé, Ministères de la Santé des sept pays membres



Les Besoins des Laboratoires



Bon diagnostic : besoins identiques

- Fiable donc de qualité
- Accessible : prix, lieu
- En temps opportun

RESAOLAB :

- Biologie de qualité accessible





resaolab



RÉSEAU D'AFRIQUE DE L'OUEST DES LABORATOIRES DE BIOLOGIE

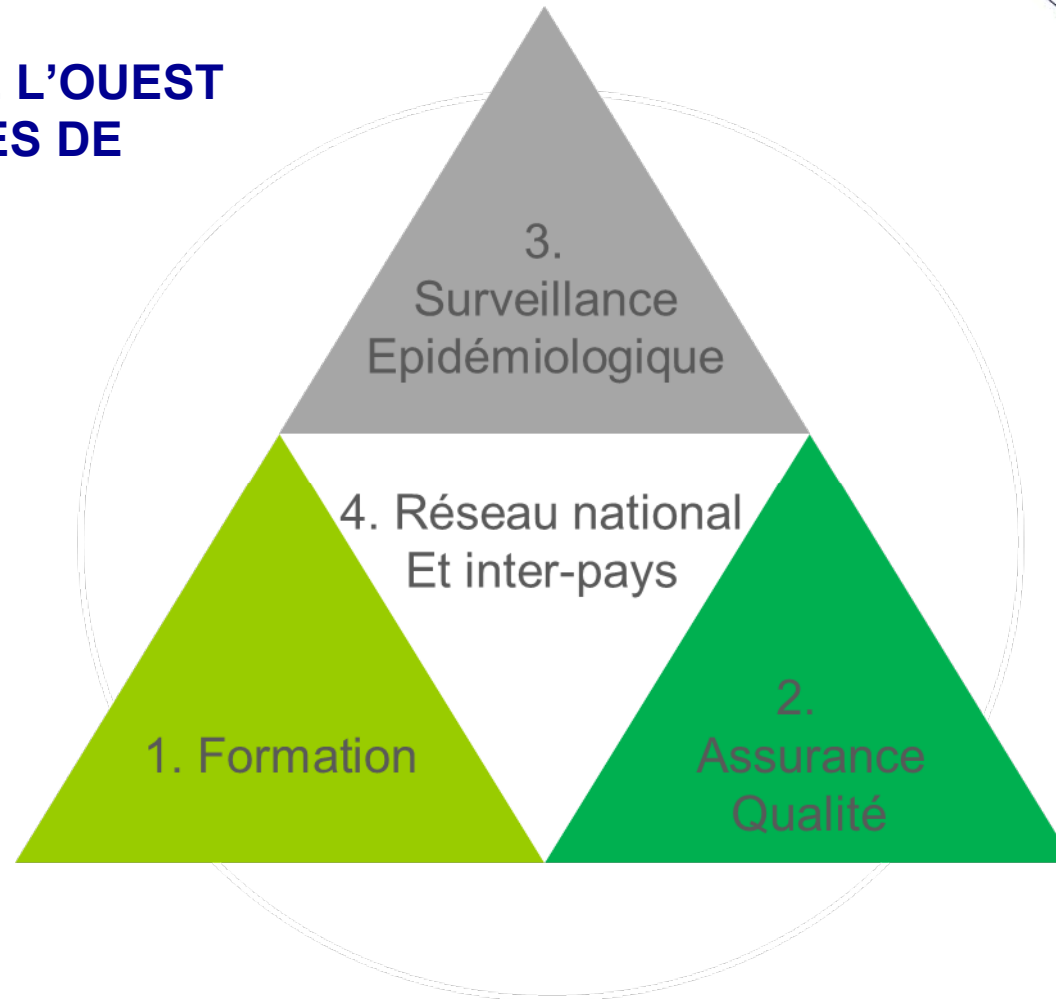



RESAOLAB en quelques chiffres



- 14 modules de formation dans le cadre d'un programme de perfectionnement
- 20 centres de formation continue construits
- 1 000 techniciens de laboratoire formés lors de 100 sessions
- 1 000 laboratoires publics et privés mis en réseau dans les sept pays
- 700 laboratoires publics et privés supervisés
- 200 laboratoires bénéficient d'un programme de contrôle de qualité externe
- Programme WARDS (15 pays) puis REDISSE (OOAS)



POURQUOI : LES PMA



- 49 Pays dans le monde (650 M. Hab.), - de 2 USD/jour/hab.
- Espérance de vie dans le monde (46,5 ans en 1950 - 65,2 en 2002) mais 85 ans au Japon et 36 en Sierra Leone !
- Décès des enfants de – 5 ans (17 M. en 1970 – 10,5 M. en 2002) mais 98% dans les PMA
- Dépenses de Santé Publique : 2500 € au Nord et 2,5 € dans les PMA soit 1000 fois moins, labos privés naissants
- Succès : vaccination (polio), VIH/SIDA mais maladies chroniques, accessibilité aux nouvelles molécules (hépatites), maladies tropicales toujours aussi développées !



INITIATIVE de BAMAKO



Adoption par 24 ministres africains de la santé en 1987 lors de la réunion de comité de pilotage de l'OMS à Bamako

- **Objectifs** : Accès des populations aux médicaments essentiels
- **Moyens** :
 - Utilisation rationnelle des médicaments
 - Amélioration et autonomisation des structures de santé périphériques
 - Participation des communautés aux financements et à la gestion des structures de santé
- **Buts** : *recouvrement des couts pour* :
 - *Le réapprovisionnement des médicaments*
 - *Le financement des frais liés à la vente*
 - *Les bénéfices permettant de développer d'autres services de santé*

- .



INITIATIVE de BAMAKO



Utilisation des Médicaments
Essentiels Génériques : MEG

Moins chers : accessibles à tous

Sous grand conditionnement : facilité
de fractionnement

Facilité d'utilisation : formation de
l'agent de santé et utilisation de
protocoles thérapeutiques
standardisés

Couvrent au moins 80 % des
pathologies

Approvisionnement géographique
facilité ; dépôts centraux

Soins de Santé Primaires : SSP



Les SSP constitue la cellule de base de l'organisation de la prise en charge de la santé des populations.

On doit trouver dans un même lieu la totalité des services qui permettent l'accès à la santé, y compris les actions de prévention.

en incluant:

- . l'approvisionnement en médicaments essentiels
- . la formation des agents de santé communautaire
- . l'éducation pour la santé et la prévention.
- . la gestion communautaire pour donner une autonomie de fonctionnement : le recouvrement des coûts.



Conclusion



- **Politique difficile dans les PMA et nécessité d'aides extérieures** mais sous conditions aussi bien de la part du Nord que du SUD
- **Résultats Mitigés** malgré le temps passé
- **Envisager d'autres solutions : Sécurité sociale mondiale, micro assurances, etc.**
- **Nouveaux problèmes : résistance, médicaments illicites, accès aux nouveaux médicaments, etc....**
- **PMA : Gouvernance sensible et souvent urgences**

URGENCE Écologique



Tremblement de terre, Maroc 2003

URGENCE Écologique



Cyclone au Honduras



Inondations au Bangladesh

URGENCE Économique

- Tchernobyl
- Décisions politiques
- ...



Bidonvilles

URGENCE Humaine

- Guerre inter/état
- Guerre civile
- Réfugiés/déplacés
- ...



Pecs, Kosovo 1999

IRAK, janvier 1991

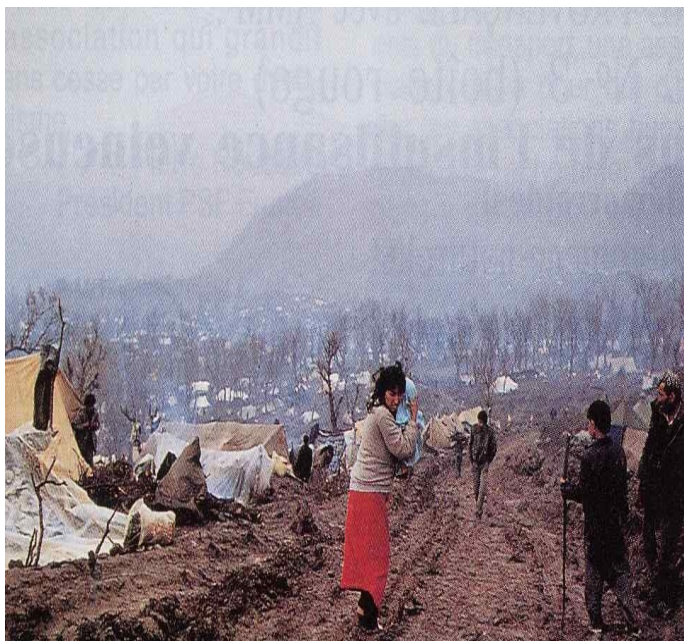



Quel Bilan



Aucun regret

Découverte des hommes

Mais 68 ans

Grand père

Cœur fatigué

Reconnaissance

Joie et tristesse

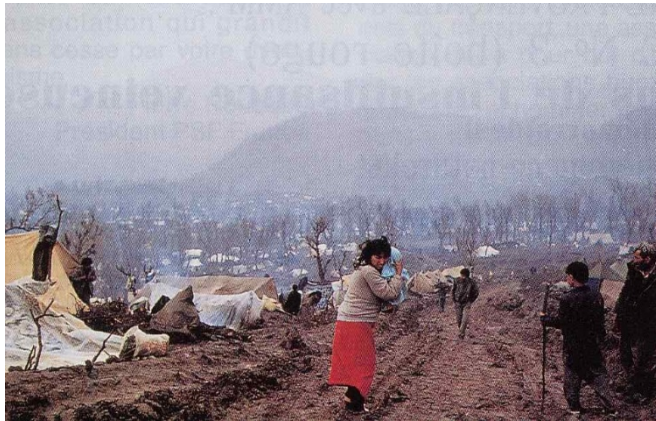



Et vous ?



- **Mettre votre formation un temps donné pour les autres**
- **Vivre avec passion**
- **Ici ou là-bas**
- **Ouverture sur le monde et tenter de le changer !!!**
- **Ouverture sur soi même : tolérance**



Pharmacie villageoise, Sud Soudan



RECHERCHE SCIENTIFIQUE MALI • CAMBODGE • MADAGASCAR
recherche vaccino **logie** Outils
des les pays du monde
DIAGNOSTIC LABORATOIRES
épidémiologique **COORDINATION**
SOINS **Action** ACTEURS DE SANTÉ
Centres de Conférences
Interventions santé
CAMBODGE • MADAGASCAR • HAITI • LAOS
des soins **INNOVATION**
APIES PRÉVENTION
recherche Surveillance épidémiologique
des les pays du monde
recherche **Information** vaccino **logie**
innovantes **THÉRAPIES** PRÉVENTION
DES **DEVELOPPEMENT**
INNOVATION solutions innovantes
biologie **DURABLE**
SCIENTIFIQUE MALI • CAMBODGE • MADAGASCAR
logie Outils Haut niveau de
monde **Centres de soins**
de **COORDINATION** SENTINELLES
ACTEURS DE SANTÉ M.I.C.R.O
Centres de Conférences **CREDITS**



des racines pour la vie

