

TRAME DFASM Questions Isolées (QI)

Envoyer pour saisie sur Univ-Théa à : apui@univ-lyon1.fr

Veuillez **remplir** la grille ci-dessous :

Auteur : Nom et Prénom	CHOUR Ali
Co-Auteur, Nom et Prénom	
Examen Terminal ou CCE	Conférence du mercredi
Discipline(s) de l'épreuve ou UE	Pneumologie
Date de l'épreuve	2/10/2024

Veuillez-vous référer aux documents PDF joints pour **indiquer pour chaque question** :

- **Spécialité(s)** (cf. *Referentiel_specialite_discipline.pdf*)
- **Item(s)** du référentiel ECN-EDN (cf. *Referentiel_items_ECN-EDN-R2C.pdf*) **indiquer les nouveaux n° de(s) Item(s)**
- **Rang(s) de connaissances** : du référentiel ECN-EDN **indiquer le rang A ou B**
- **Connaissance(s) transversale(s)** (cf. *Referentiel_Connaissances_Transversales.pdf*)

Règles de rédaction :

1. L'**énoncé** est constitué d'une phrase, d'une courte histoire clinique, d'une iconographie, ...
2. L'énoncé présente **un seul problème** à résoudre
3. L'énoncé utilise un **langage simple et clair**, sans ambiguïtés ni jugements de valeur
4. L'énoncé est formulé, autant que possible, à la **forme affirmative ou interrogative et au singulier/pluriel**
5. **La question** mesure un objectif important d'apprentissage et **se rapporte au référentiel**
6. Les **propositions** sont au nombre de **5 (A. B. C. D. E.)**
7. La bonne réponse n'est pas plus longue, ni plus explicite, ni mieux construite
8. Les propositions sont homogènes dans leur contenu, leur forme et leur structure grammaticale
9. Les propositions ne sont pas synonymes, ne se chevauchent pas
10. Tous les distracteurs sont plausibles
11. Il ne peut y avoir de QCM sans aucune réponse acceptable
12. Les **propositions de réponses** : suivre les conseils typographiques. **Pas de majuscule au début de chaque proposition, pas de ponctuation après les propositions**

Pour chaque Question : indiquer **obligatoirement** une (des) **spécialité(s)**, un(des) **Item(s)**, ainsi que le(s) **rang(s) de connaissances A ou B** du référentiel ECN-EDN et si possible une (des) **connaissance(s) transversale(s)**.

Question n°1

Type de question : QRM QRP QRU QROC *

Cliquer sur la case requise.

Énoncé de la question : *Ecrire en minuscule, pas de caractère gras.*

Propositions de réponses : *Pas de majuscule au début, pas de ponctuation à la fin des propositions*

Images : *les Insérer à l'endroit souhaité et les adresser en **pièces jointes** au format **jpeg**.*

Enoncé de la question :

Quel est votre hypothèse diagnostique principale face à cette image ?

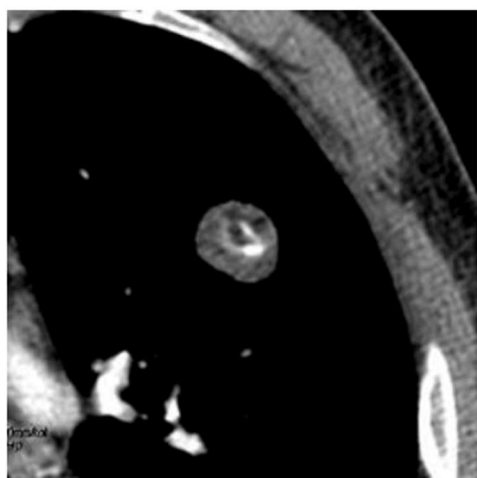

A.	
B.	
C.	
D.	
E.	
F.	
G.	
H.	
I.	
J.	

Réponses(s) juste(s) :	
Rang(s) de connaissances (référentiel ECN-EDN) : A ou B	<i>Indiquer ici le(s) rang(s) de connaissances (s) attendue(s)</i>
Uniquement pour la QROC : Réponse juste et Synonyme(s) de la réponse juste :	<i>Hamartochondrome</i>
Est-ce que la(les) réponse(s) de la QROC doit (doivent) tenir compte de :	L'accentuation ? non (<i>Veillez supprimer la réponse inutile</i>) La casse (majuscule, minuscule) ? non (<i>Veillez supprimer la réponse inutile</i>)
Commentaires de correction : Image du collège très typique, il s'agit d'un nodule bénin de type hamartochondrome. On repère la zone de densité grasseuse au sein du nodule ainsi que les calcifications.	

Question n°2

Type de question : QRM QRP QRU QROC *

Cliquer sur la case requise.

Énoncé de la question : *Ecrire en minuscule, pas de caractère gras.*

Propositions de réponses : *Pas de majuscule au début, pas de ponctuation à la fin des propositions*

Images : *les Insérer à l'endroit souhaité et les adresser en **pièces jointes** au format **jpeg**.*

Enoncé de la question :

Vous recevez un patient de 45 ans, qui présente comme principal ATCD une tuberculose pulmonaire traitée il y a 25 ans.

Quel est le principal risque associé à l'image ci-dessous ?

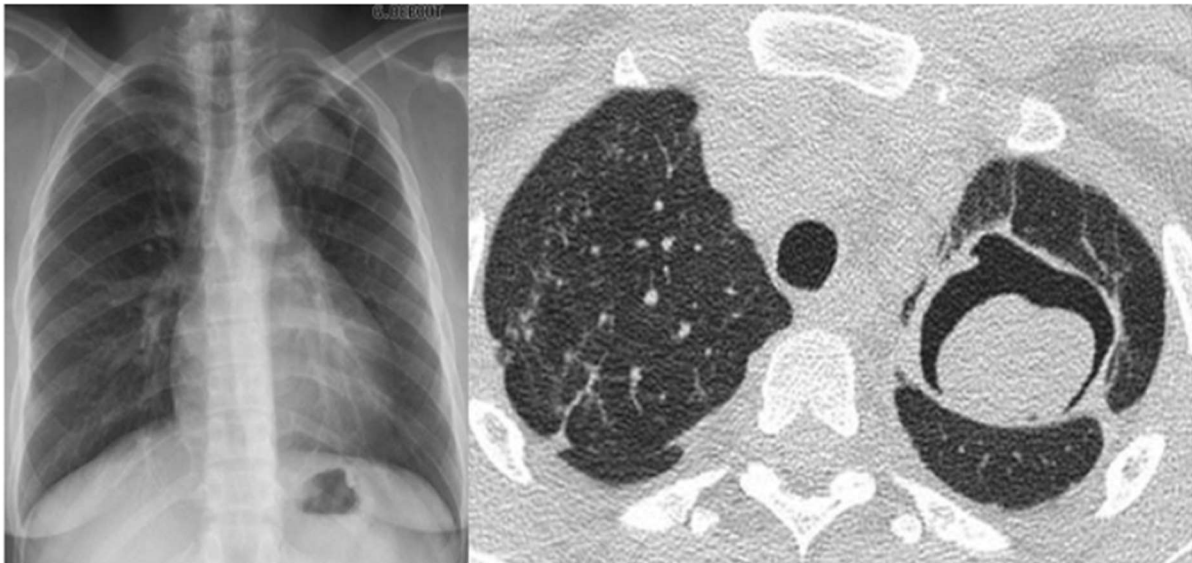

A.

B.	
C.	
D.	
E.	
F.	
G.	
H.	
I.	
J.	
Réponses(s) juste(s) :	
Rang(s) de connaissances (référentiel ECN-EDN) : A ou B	<i>Indiquer ici le(s) rang(s) de connaissances (s) attendue(s)</i>
Uniquement pour la QROC : Réponse juste et Synonyme(s) de la réponse juste :	<i>Hémoptysie</i>
Est-ce que la(les) réponse(s) de la QROC doit (doivent) tenir compte de :	L'accentuation ? non (<i>Veillez supprimer la réponse inutile</i>) La casse (majuscule, minuscule) ? non (<i>Veillez supprimer la réponse inutile</i>)
Commentaires de correction : Le principal risque associé à l'aspergillome est l'hémoptysie ! Ici on fait le diagnostic d'aspergillome facilement avec cette caverne tuberculose et l'aspect en grelot. L'hémoptysie est à la fois fréquente et grave dans l'aspergillome, et est causée par l'inflammation locale.	

Question n°3	
Type de question : <input checked="" type="checkbox"/> QRM <input type="checkbox"/> QRP <input type="checkbox"/> QRU <input type="checkbox"/> QROC *	
<i>Cliquer sur la case requise.</i>	
Énoncé de la question : <i>Ecrire en minuscule, pas de caractère gras.</i>	
Propositions de réponses : <i>Pas de majuscule au début, pas de ponctuation à la fin des propositions</i>	
Images : <i>les Insérer à l'endroit souhaité et les adresser en pièces jointes au format jpeg.</i>	
Énoncé de la question :	
Quel(s) élément(s) fait (font) partie de l'ostéoarthropathie hypertrophiante ?	

A.	Flapping tremor
B.	Anorexie
C.	Hippocratisme digital
D.	Périostite des os longs
E.	Arthrose
F.	Mono-arthrite
G.	Polyarthrite
Réponses(s) juste(s) :	C – D – G
Rang(s) de connaissances (référentiel ECN-EDN) : A ou B	A
Uniquement pour la QROC : Réponse juste et Synonyme(s) de la réponse juste :	<i>Indiquer ici la réponse juste et le(s) synonymes de la réponse juste (pas plus de 4 synonymes)</i>
Est-ce que la(les) réponse(s) de la QROC doit (doivent) tenir compte de :	L'accentuation ? oui/non (Veuillez supprimer la réponse inutile) La casse (majuscule, minuscule) ? oui/non (Veuillez supprimer la réponse inutile)
Commentaires de correction : Les syndromes paranéoplasiques du cancer du poumon sont à connaître, même si le syndrome de Pierre-Marie-Foix (ou ostéoarthropathie hypertrophiante) est rarissime.	

Question n°4	
Type de question : <input checked="" type="checkbox"/> QRM <input type="checkbox"/> QRP <input type="checkbox"/> QRU <input type="checkbox"/> QROC *	
<i>Cliquer sur la case requise.</i>	
Énoncé de la question : <i>Ecrire en minuscule, pas de caractère gras.</i>	
Propositions de réponses : <i>Pas de majuscule au début, pas de ponctuation à la fin des propositions</i>	
Images : <i>les Insérer à l'endroit souhaité et les adresser en pièces jointes au format jpeg.</i>	
Enoncé de la question :	
Concernant le tabagisme, quelle(s) est (sont) la (les) proposition(s) correcte(s) ?	
A.	La quantité de tabagisme est plus importante que la durée du tabagisme en termes de carcinogénèse
B.	85% des cancers pulmonaires sont dus au tabac
C.	Arrêter de fumer à 40 ans permet de supprimer le surrisque de cancer pulmonaire
D.	Fumer devant son enfant de 2 ans n'augmente pas son risque de cancer pulmonaire

E.	Un quart des cancers du poumon du non-fumeur sont liés au tabagisme passif	
Réponses(s) juste(s) :	B - E	
Rang(s) de connaissances (référentiel ECN-EDN) : A ou B	<i>Indiquer ici le(s) rang(s) de connaissances (s) attendue(s)</i>	
Uniquement pour la QROC : Réponse juste et Synonyme(s) de la réponse juste :	<i>Indiquer ici la réponse juste et le(s) synonymes de la réponse juste (pas plus de 4 synonymes)</i>	
Est-ce que la(les) réponse(s) de la QROC doit (doivent) tenir compte de :	L'accentuation ? oui/non (<i>Veillez supprimer la réponse inutile</i>) La casse (majuscule, minuscule) ? oui/non (<i>Veillez supprimer la réponse inutile</i>)	