

Physiologie des système reproducteurs

Introduction

Système génital général



- Une **paire de gonade** (testicules VS ovaires)
- Cellules sexuelles → **gamètes**
- **Gamètes : Spermatozoïdes VS ovules/ovocytes**
- **Le sexe phénotypique:** caractère sexuel primordiaux (apparitions des gonades) + caractères sexuel primaires (apparition des voies génitales, organes génitaux externes) + caractères sexuels secondaires (apparition de la morphologie générale, pilosité, timbre de voix) → puberté

Anatomie génitale de l'homme

Système rénal

Système digestif

Système reproductif

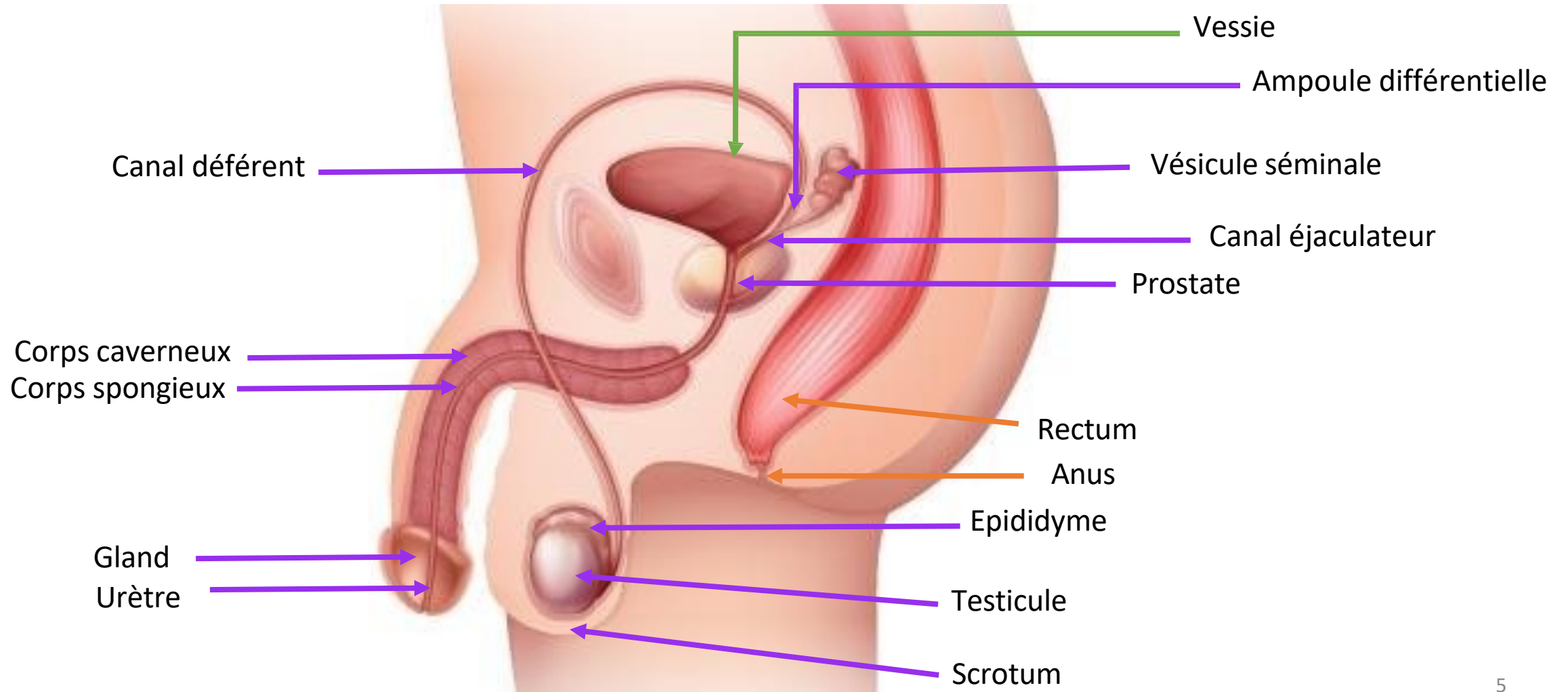

Anatomie génitale de l'homme

Vue de profil

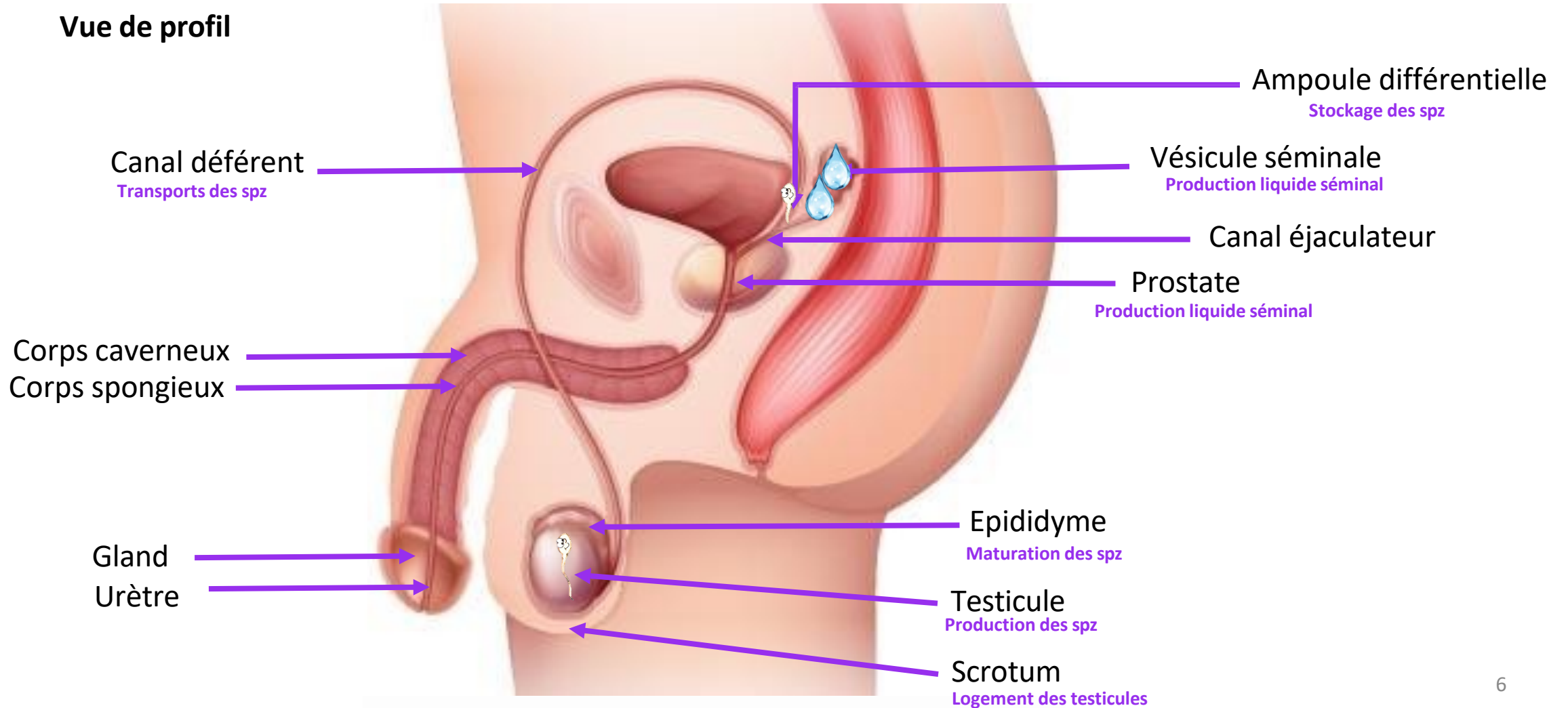

Anatomie génitale de l'homme

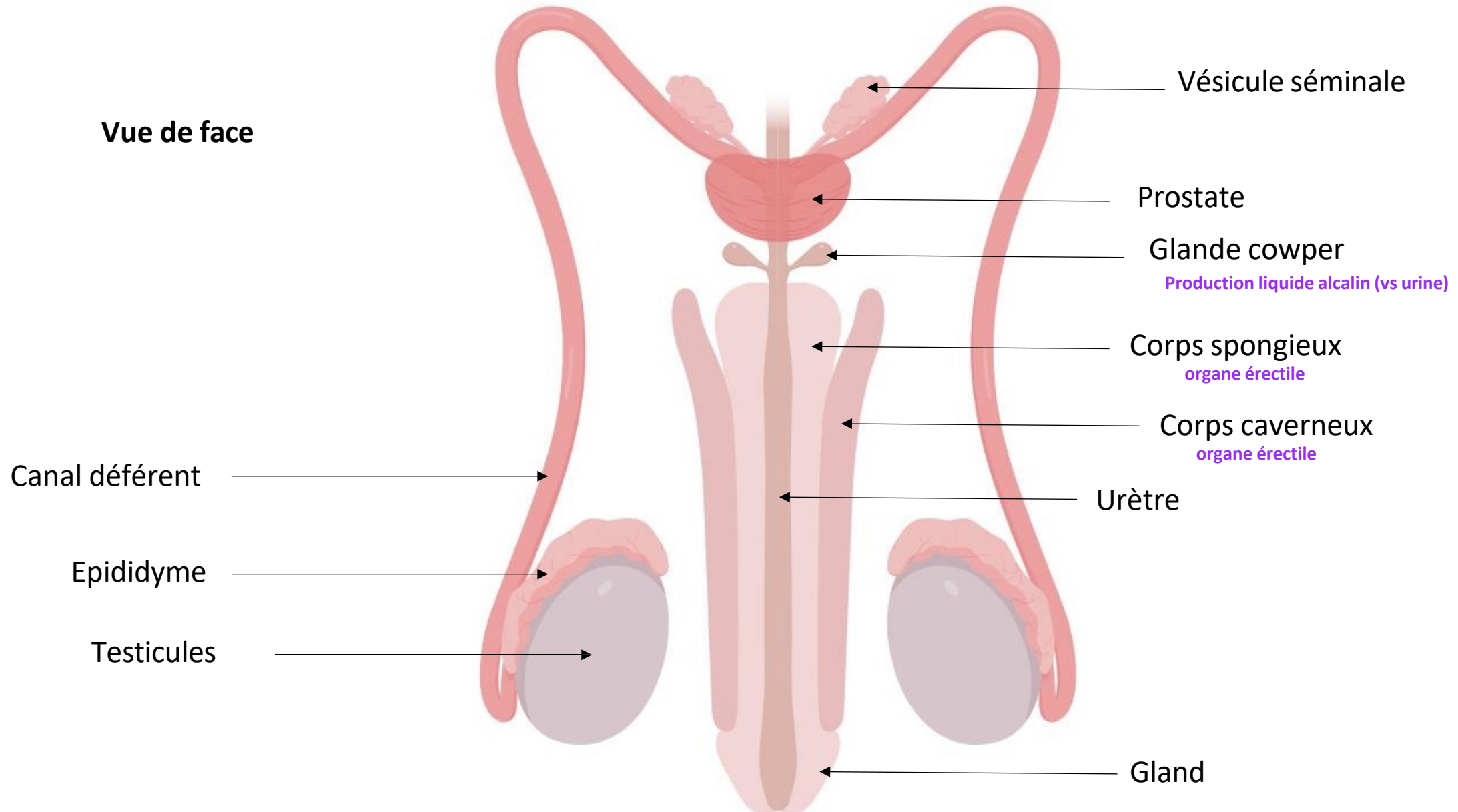

Anatomie génitale de l'homme

Le testicule

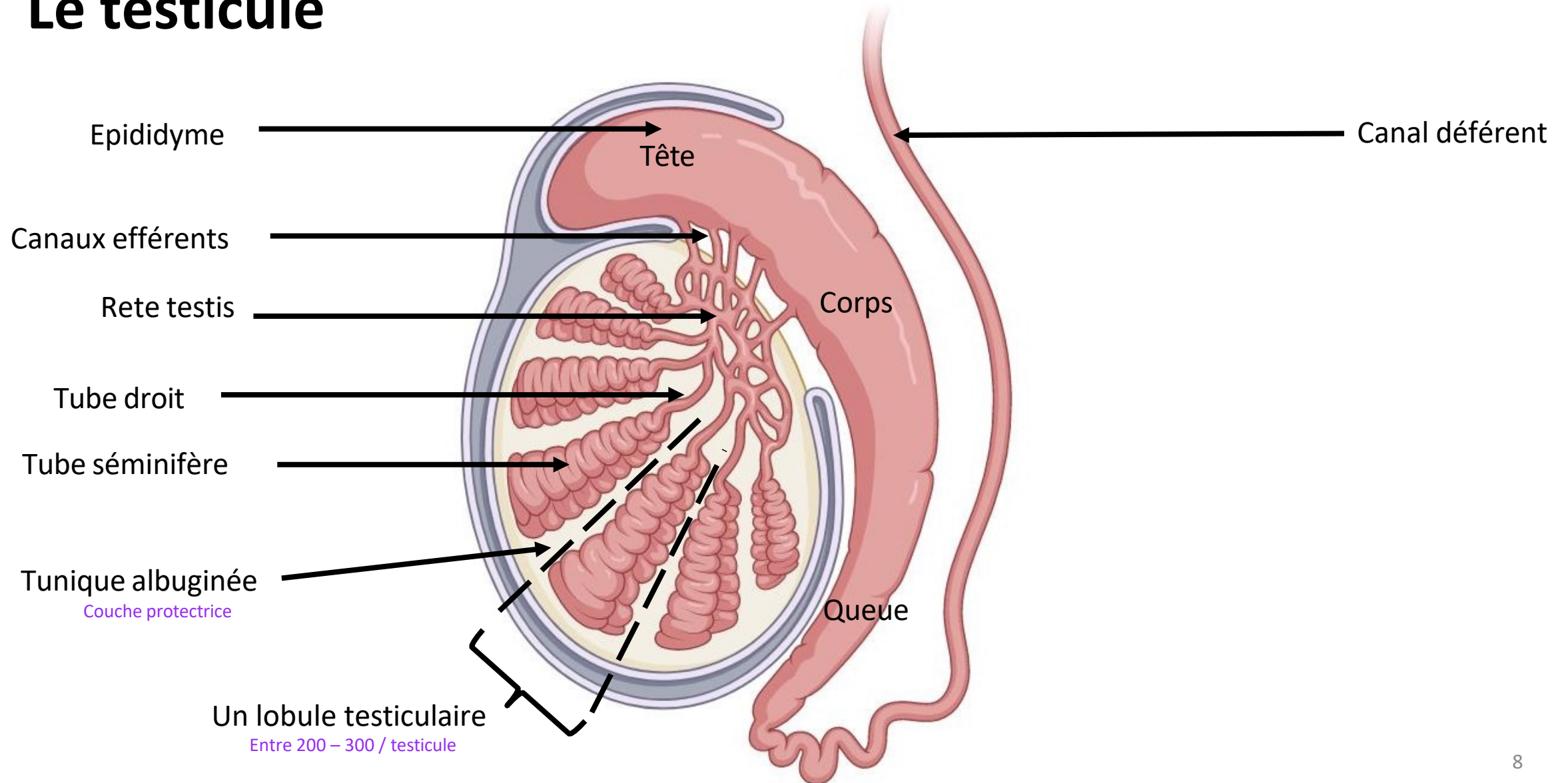

Anatomie génitale de l'homme

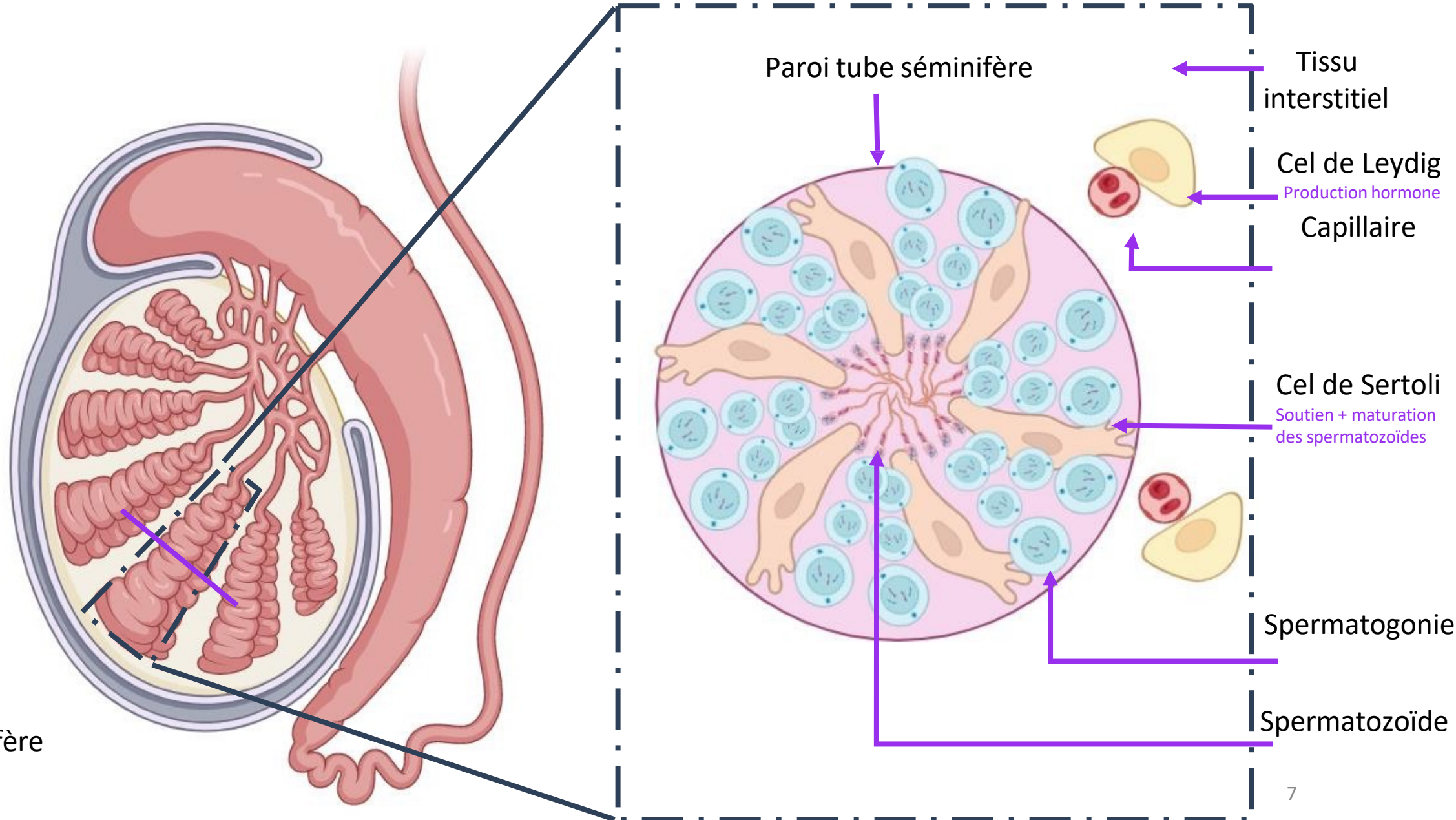

Physiologie génitale de l'homme

La spermatogenèse

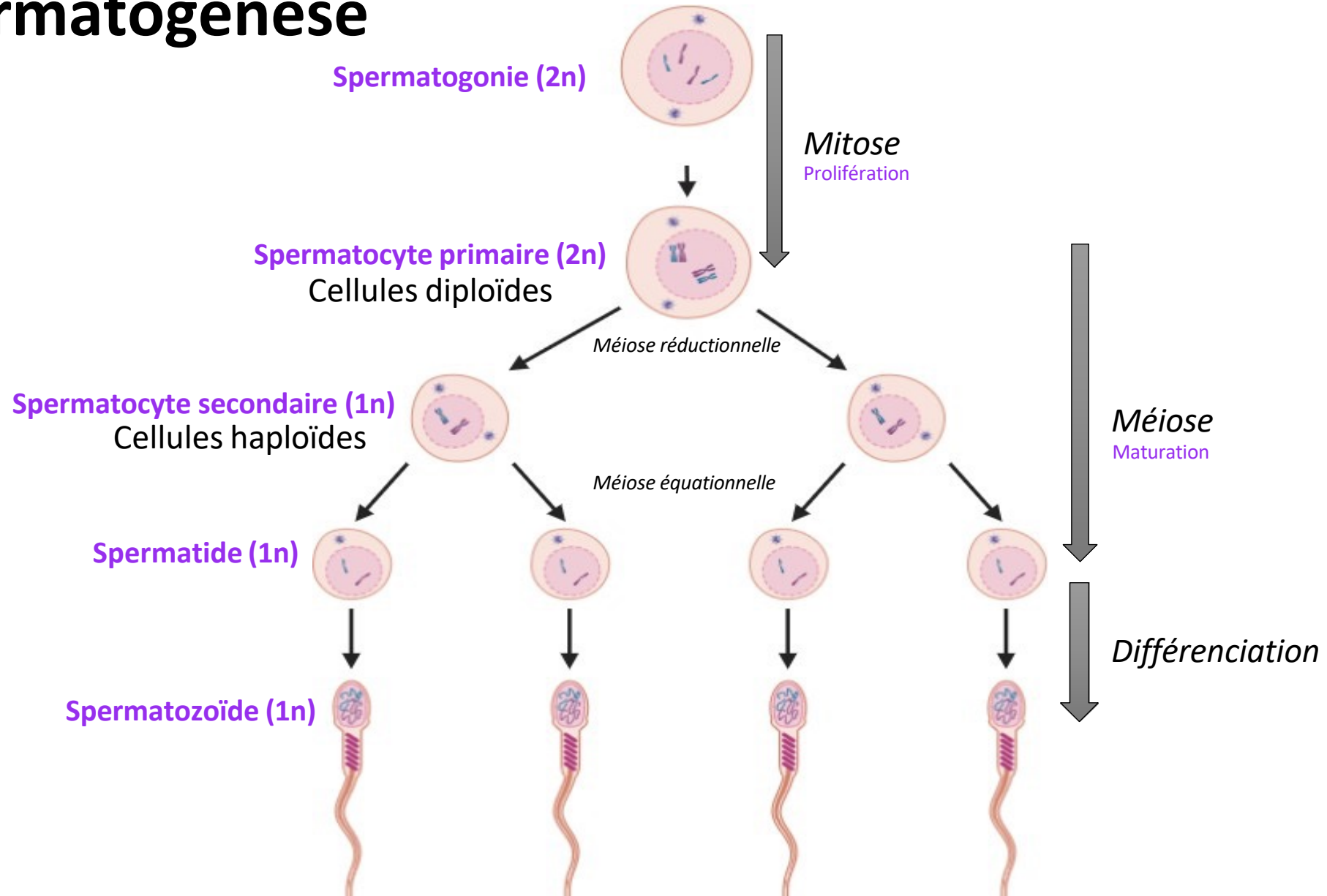

Physiologie génitale de l'homme

Contrôle hormonale

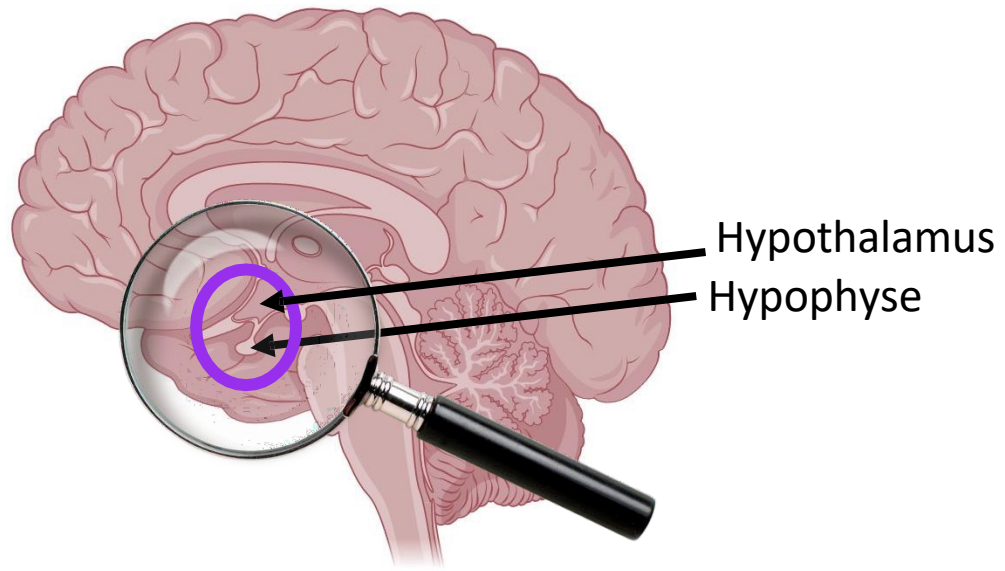

Hypophyse antérieure

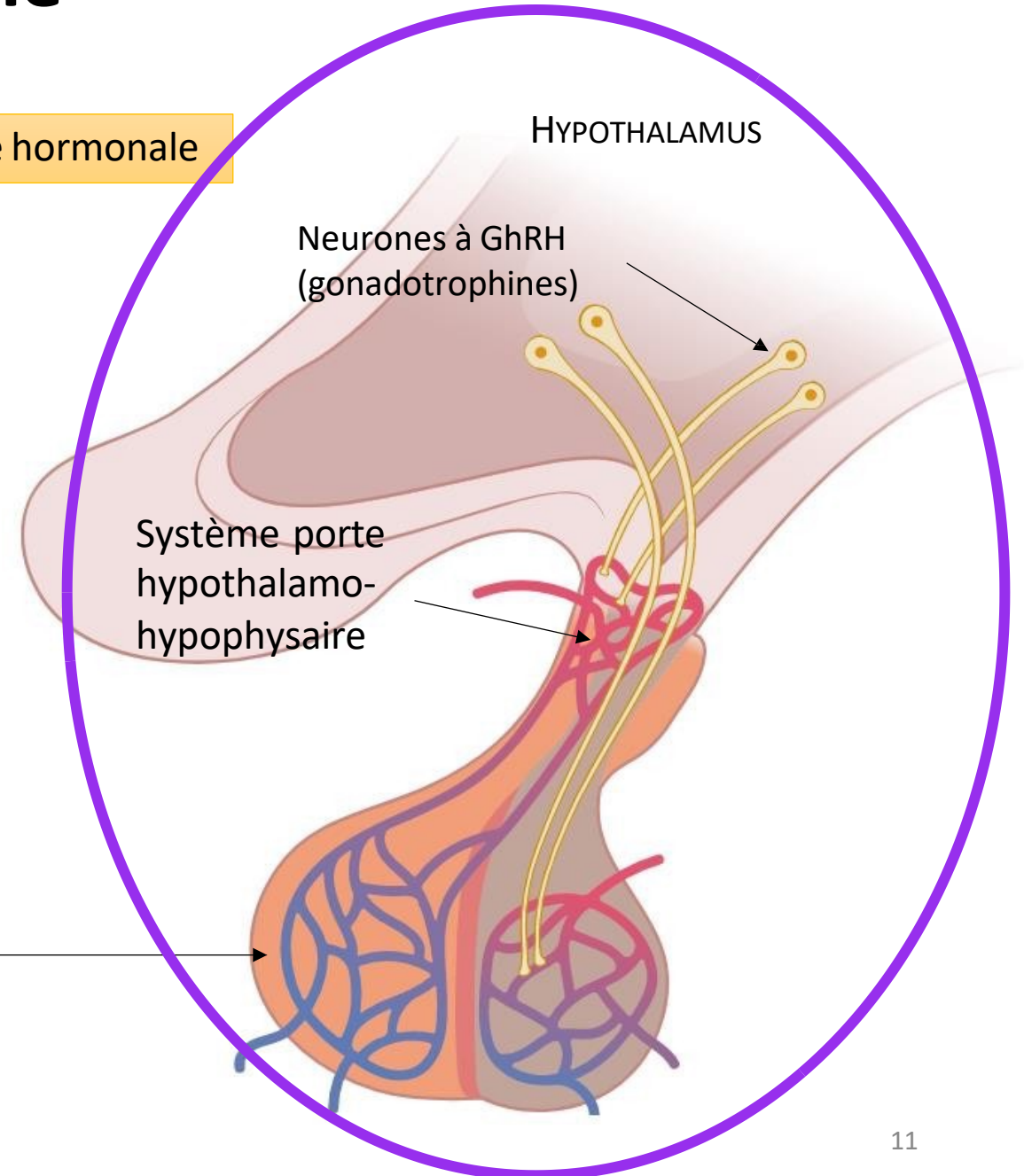

Physiologie génitale de l'homme

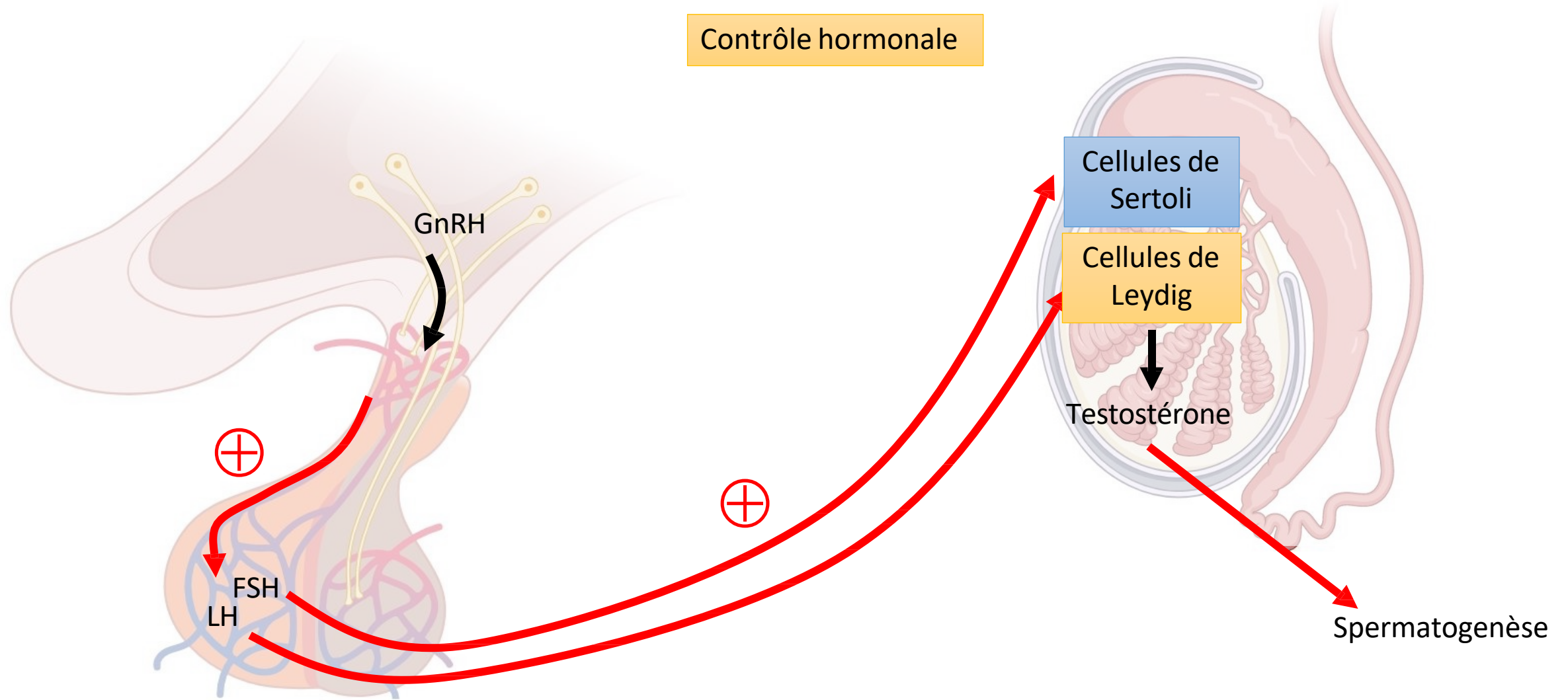

LH : hormone lutéinisante

Physiologie génitale de l'homme

Contrôle hormonal

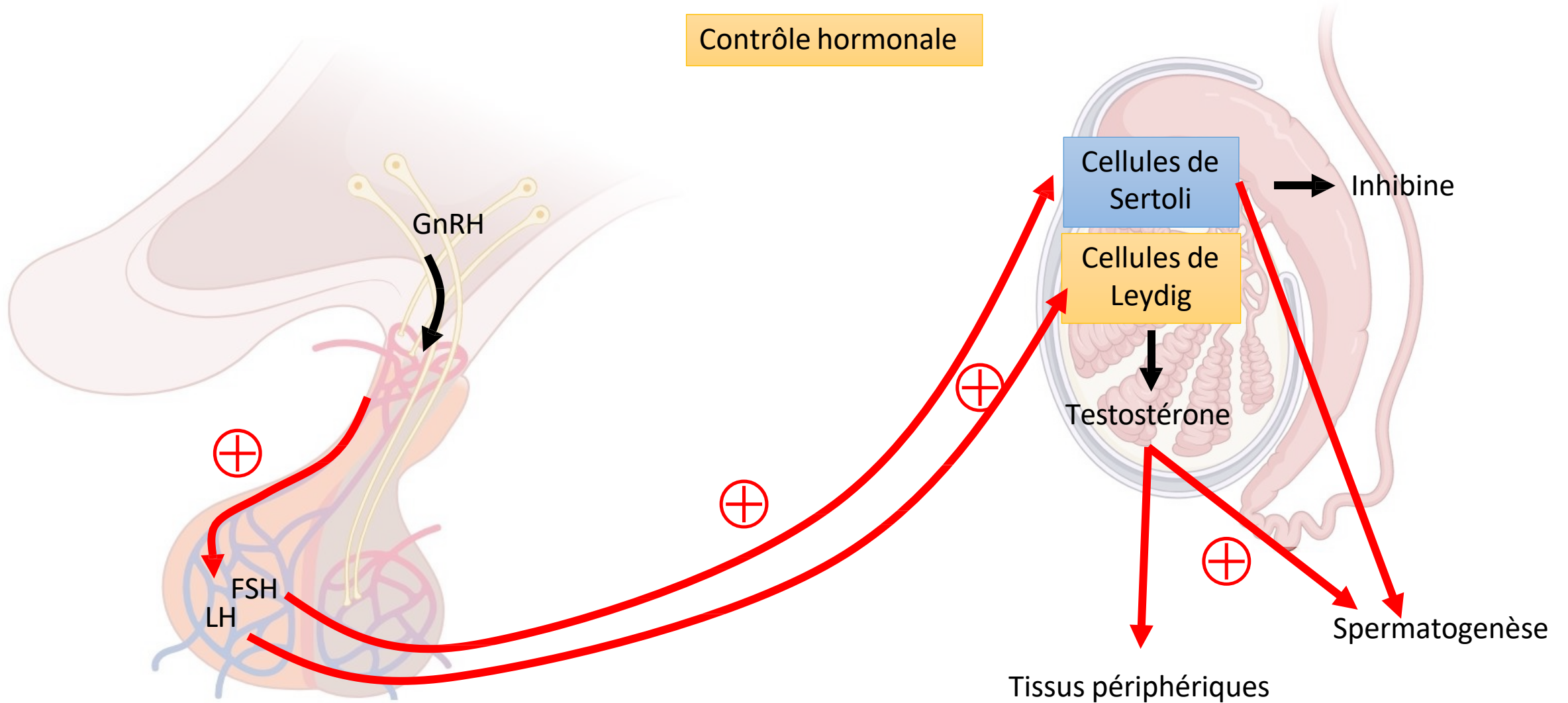

LH : hormone lutéinisante

Physiologie génitale de l'homme

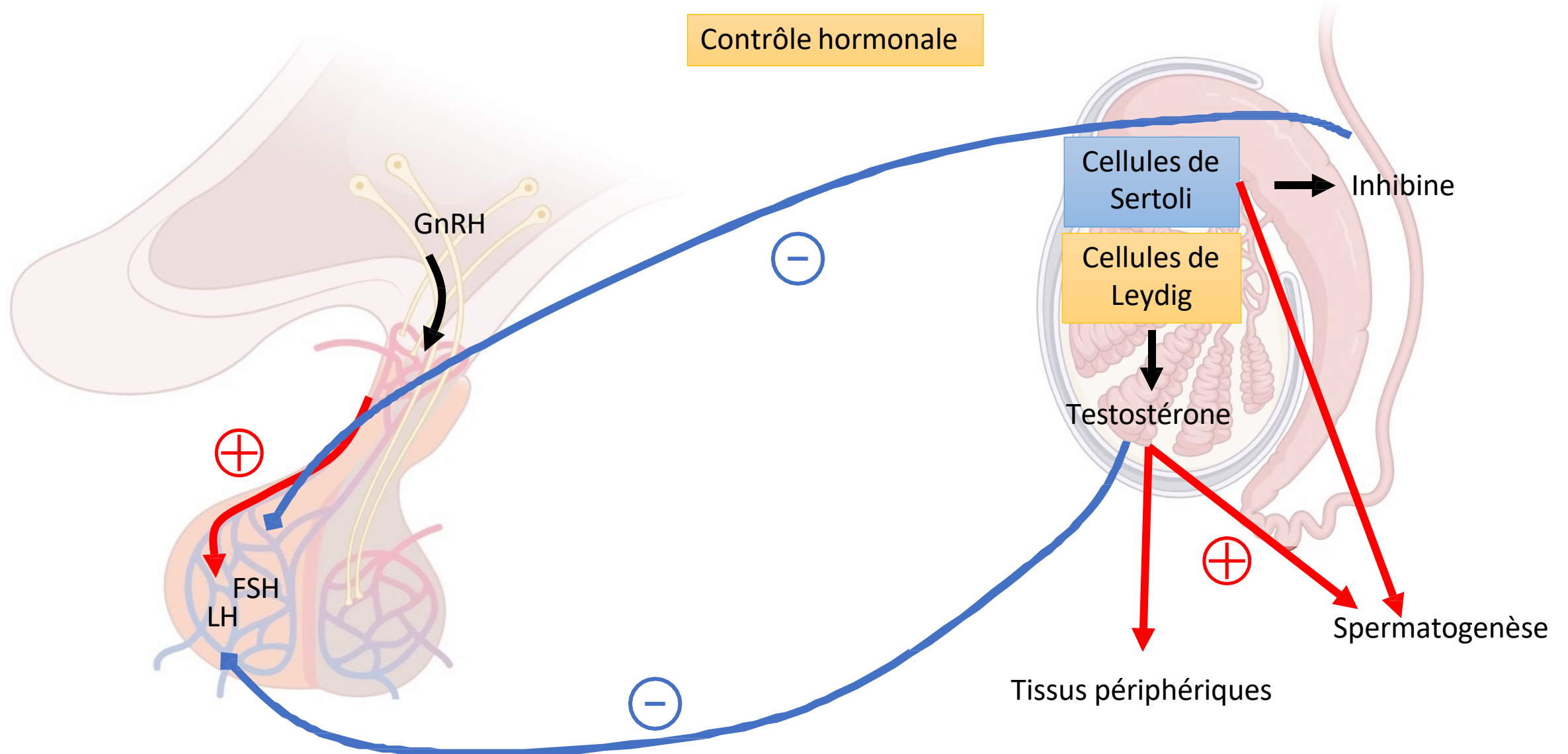

LH : hormone lutéinisante

Anatomie génitale de la femme

Système rénal

Système digestif

Système reproductif

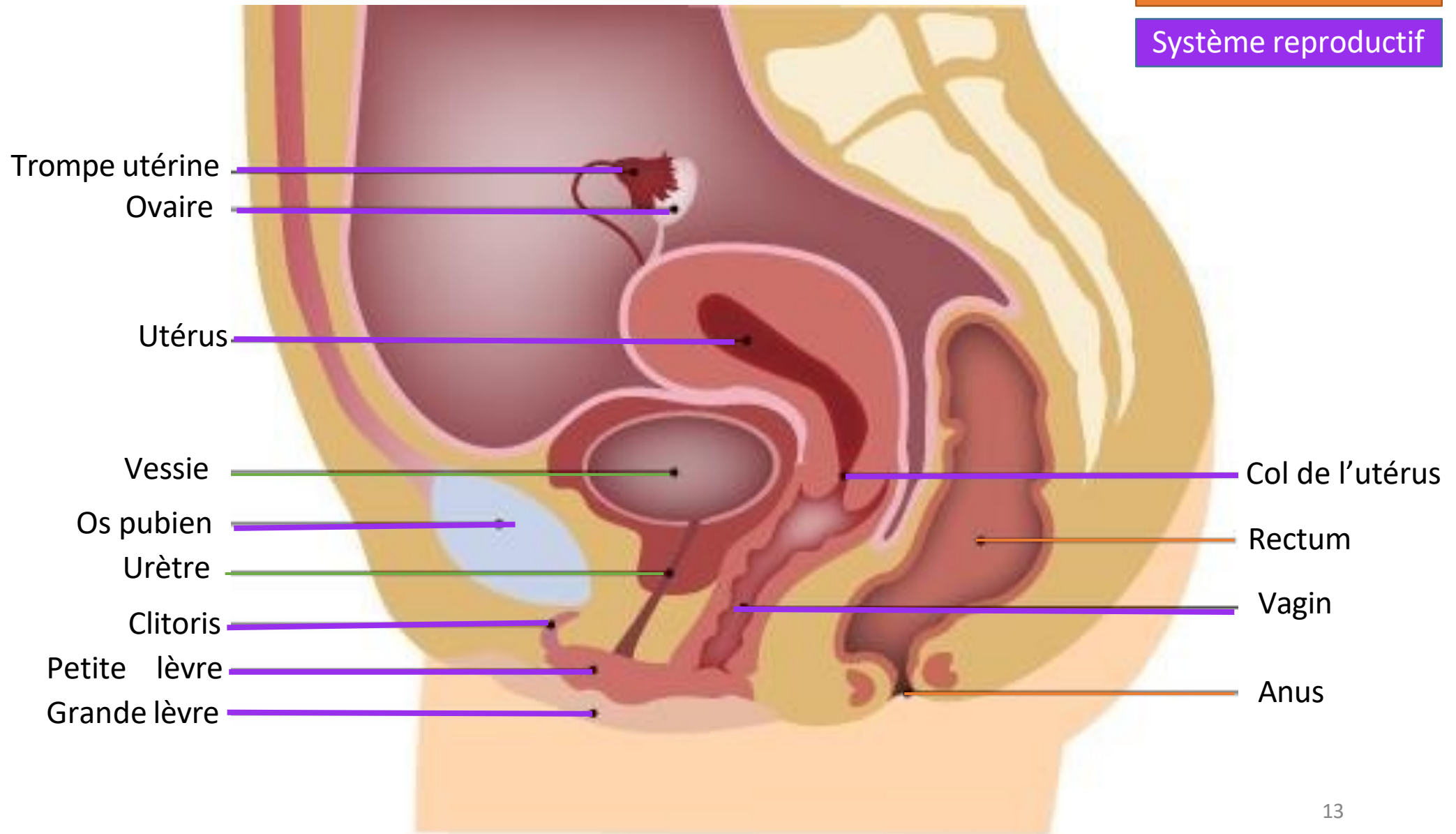

Anatomie génitale de la femme

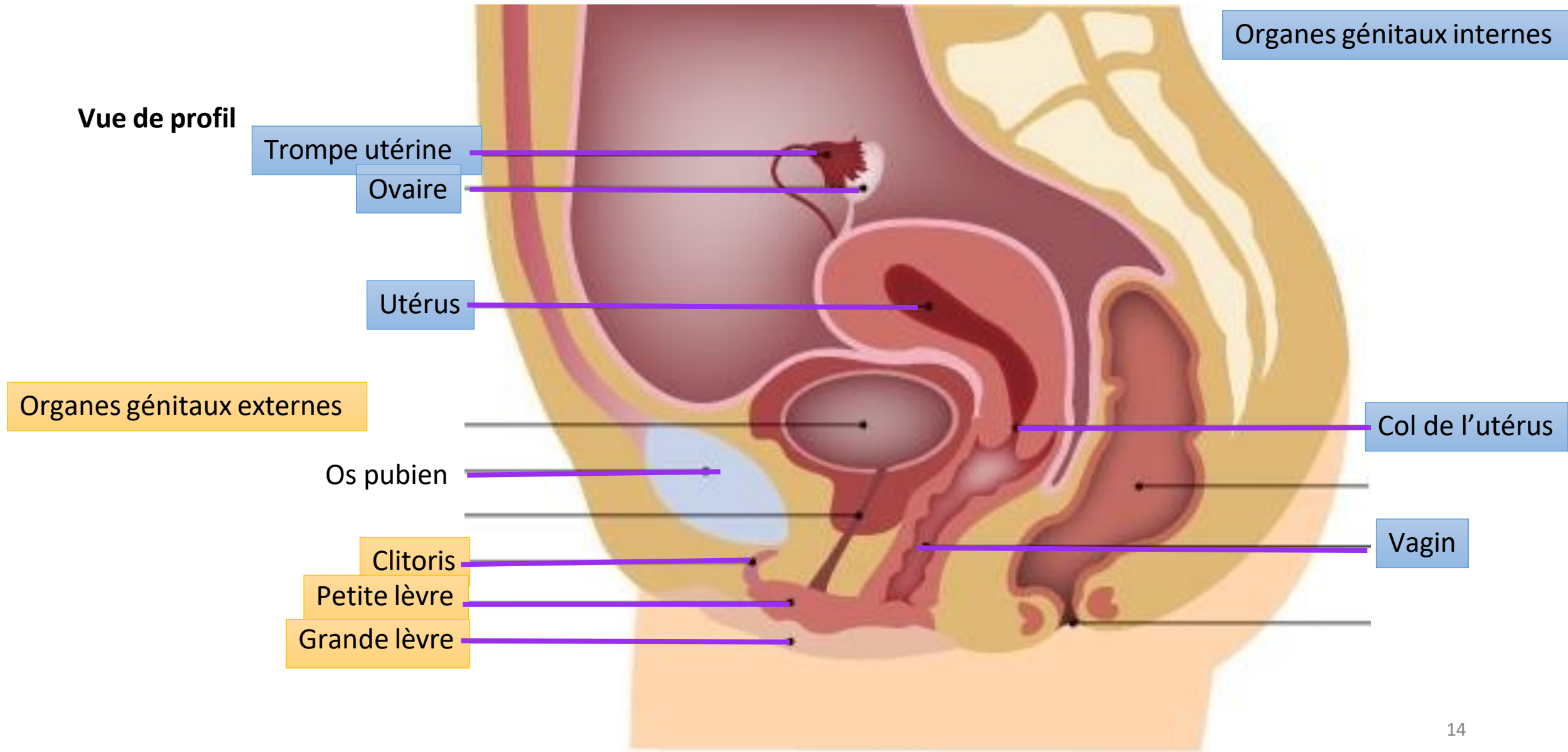

Anatomie génitale de la femme

Le clitoris

Organe érectile du système génital féminin

Partie externe et interne (organisation complexe)

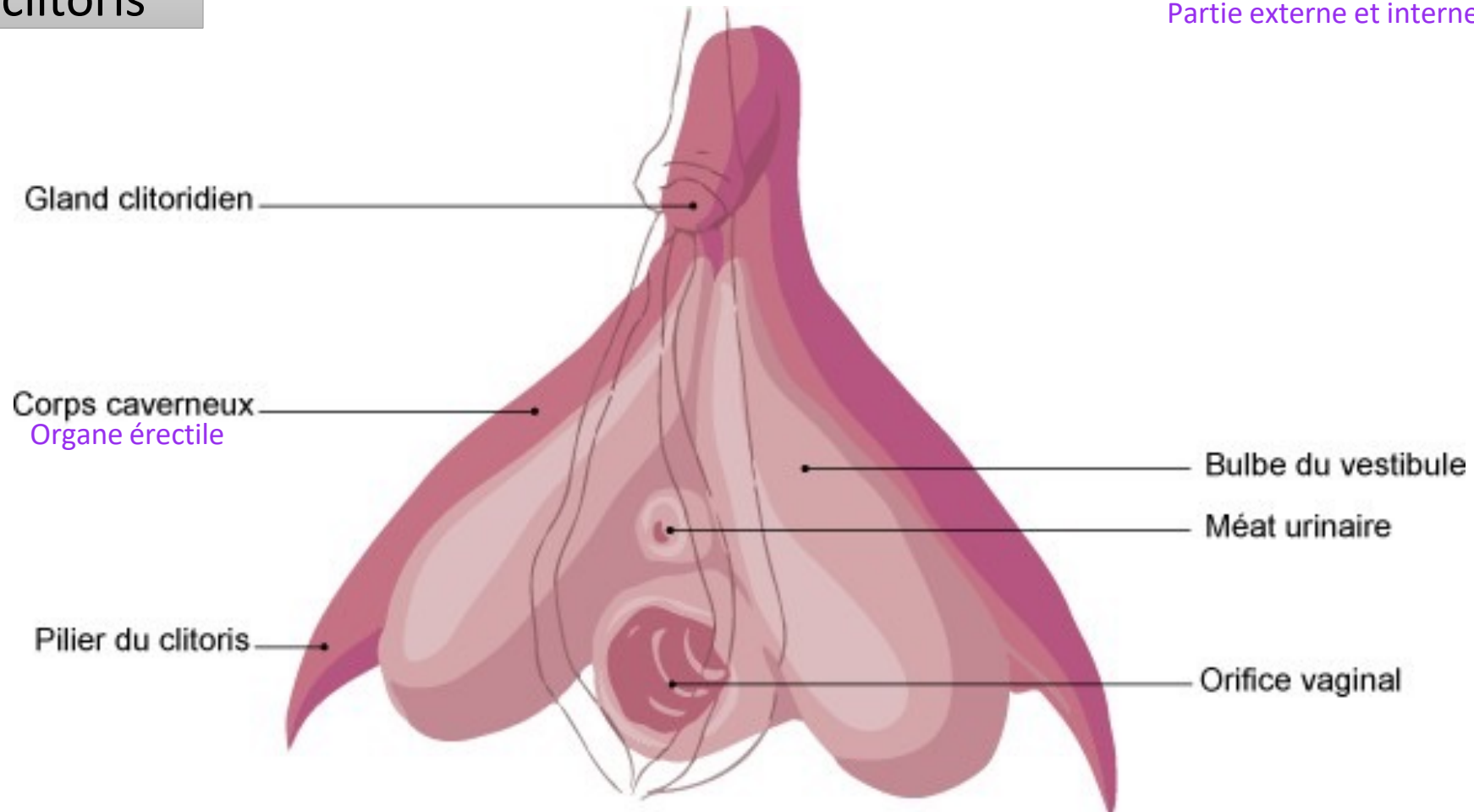

Anatomie génitale de la femme

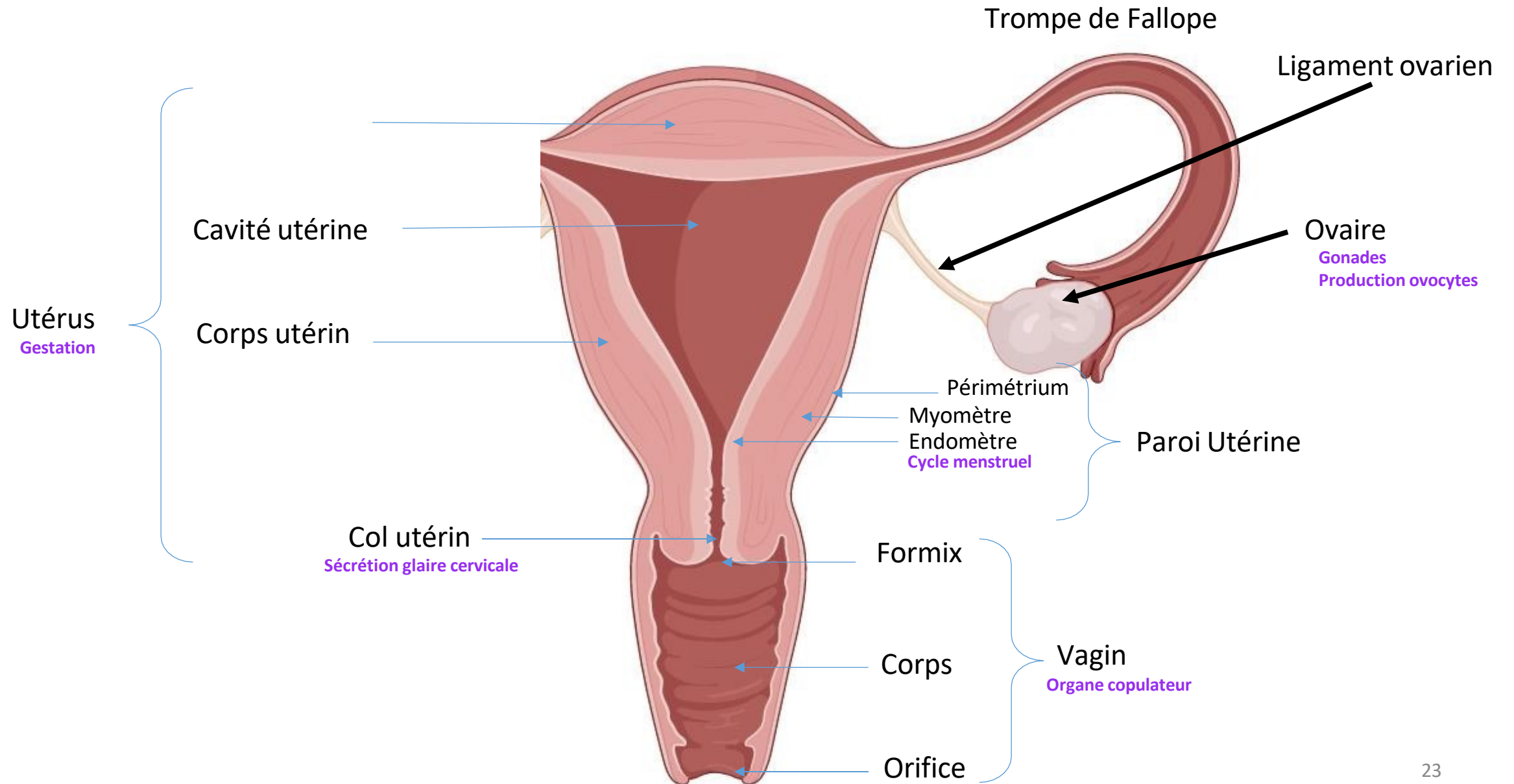

Anatomie génitale de la femme

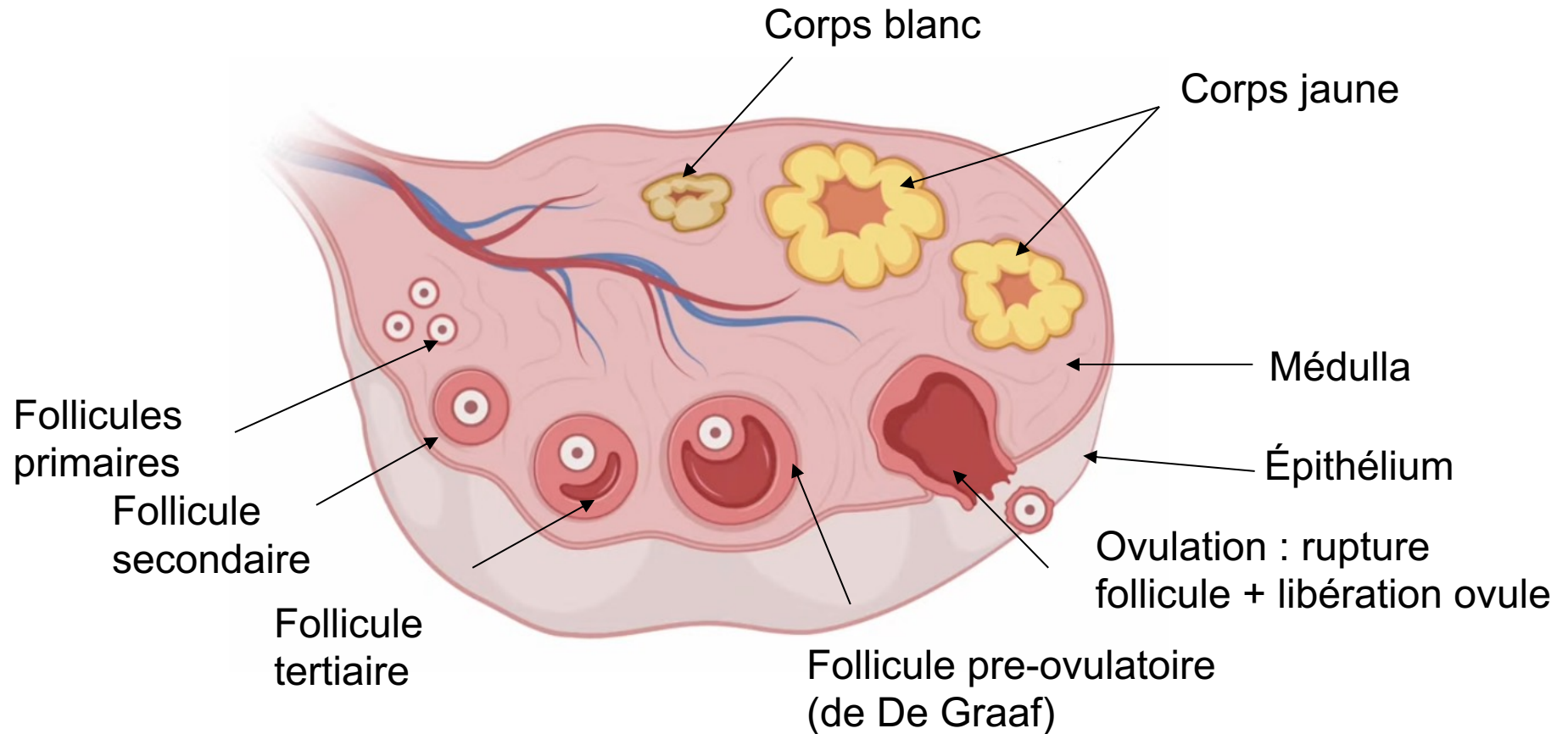

Physiologie génitale de la femme

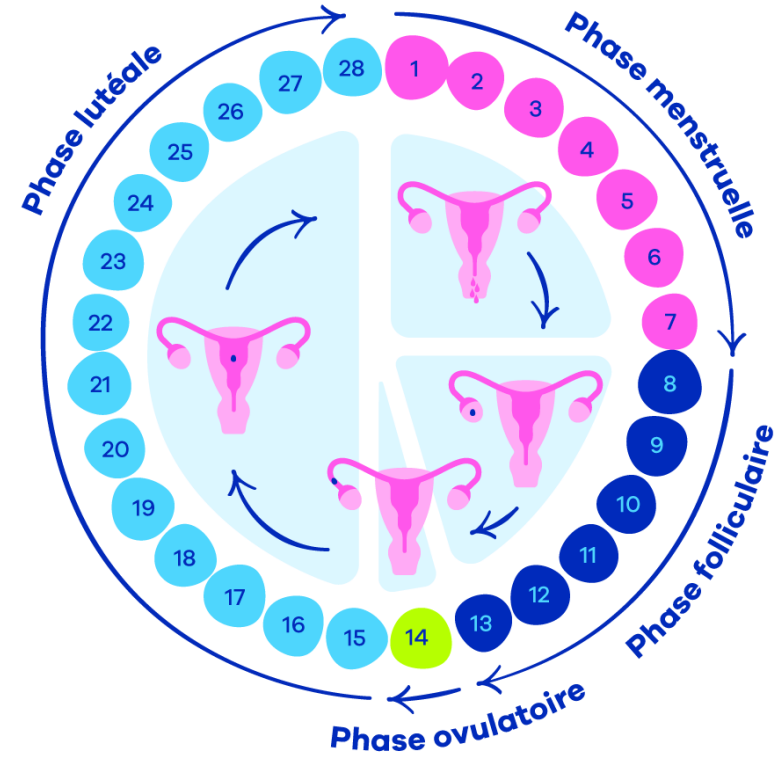
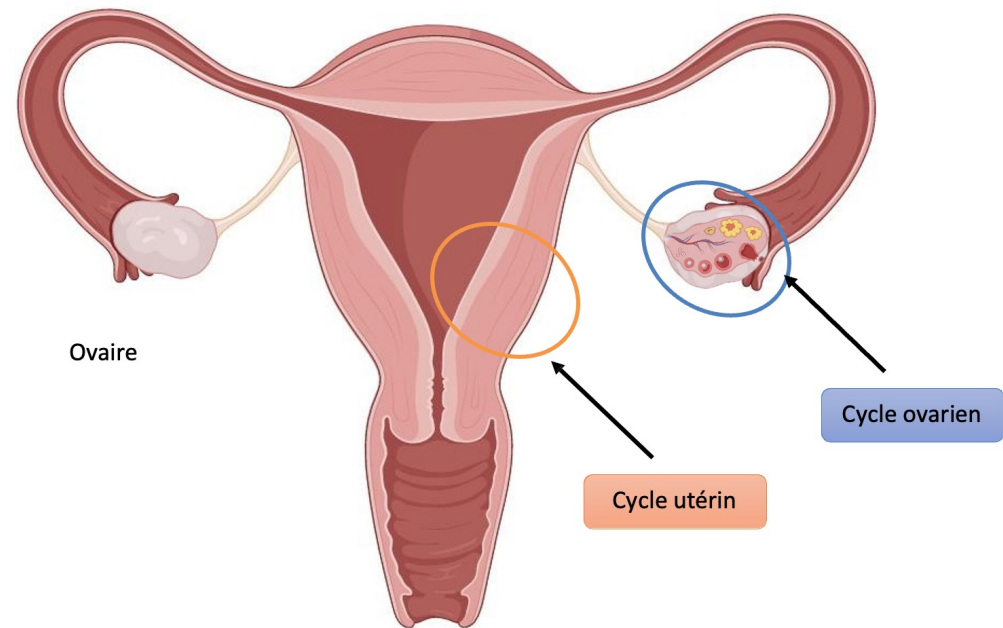

Jours	Cycle hormonal	Cycle ovarien	Cycle endométrial
1-7	Phase du saignement	Phase folliculaire Ovulation	Phase menstruelle
8-13	Phase oestrogénique		Phase proliférative
14			
15-28	Phase progestéronique	Phase lutéale	Phase sécrétoire

Physiologie génitale de la femme

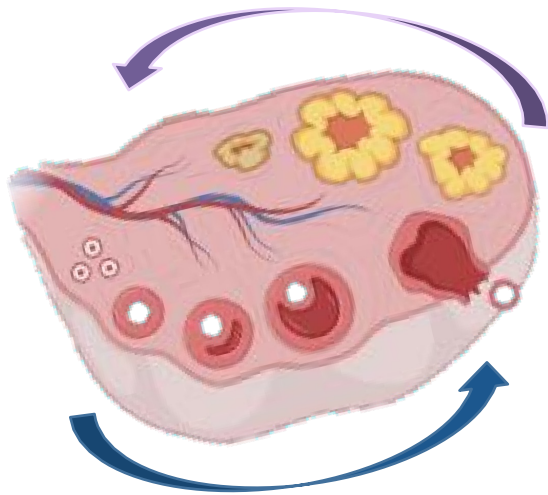

Cycle ovarien

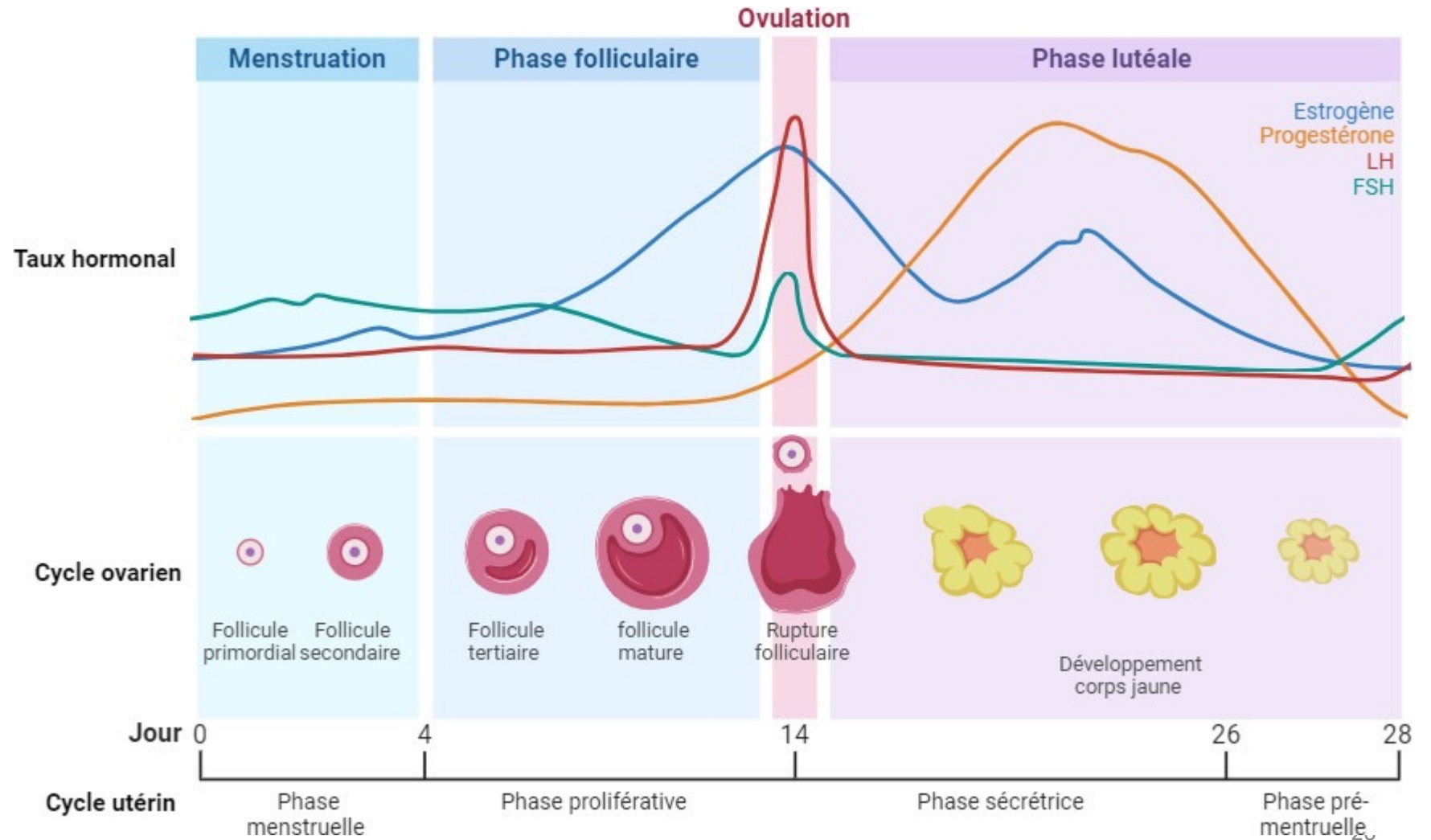

Physiologie génitale de la femme

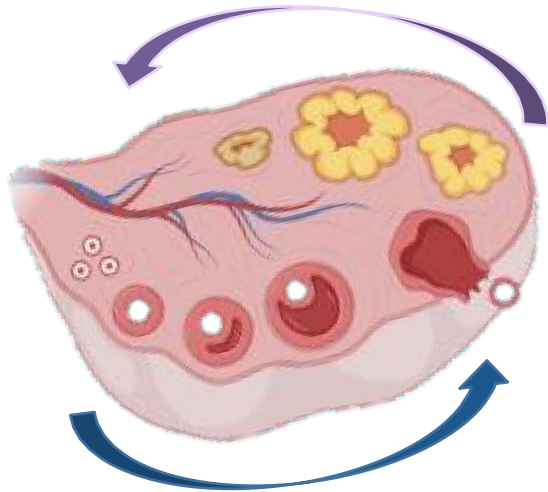

Cycle ovarien

L'ovogenèse

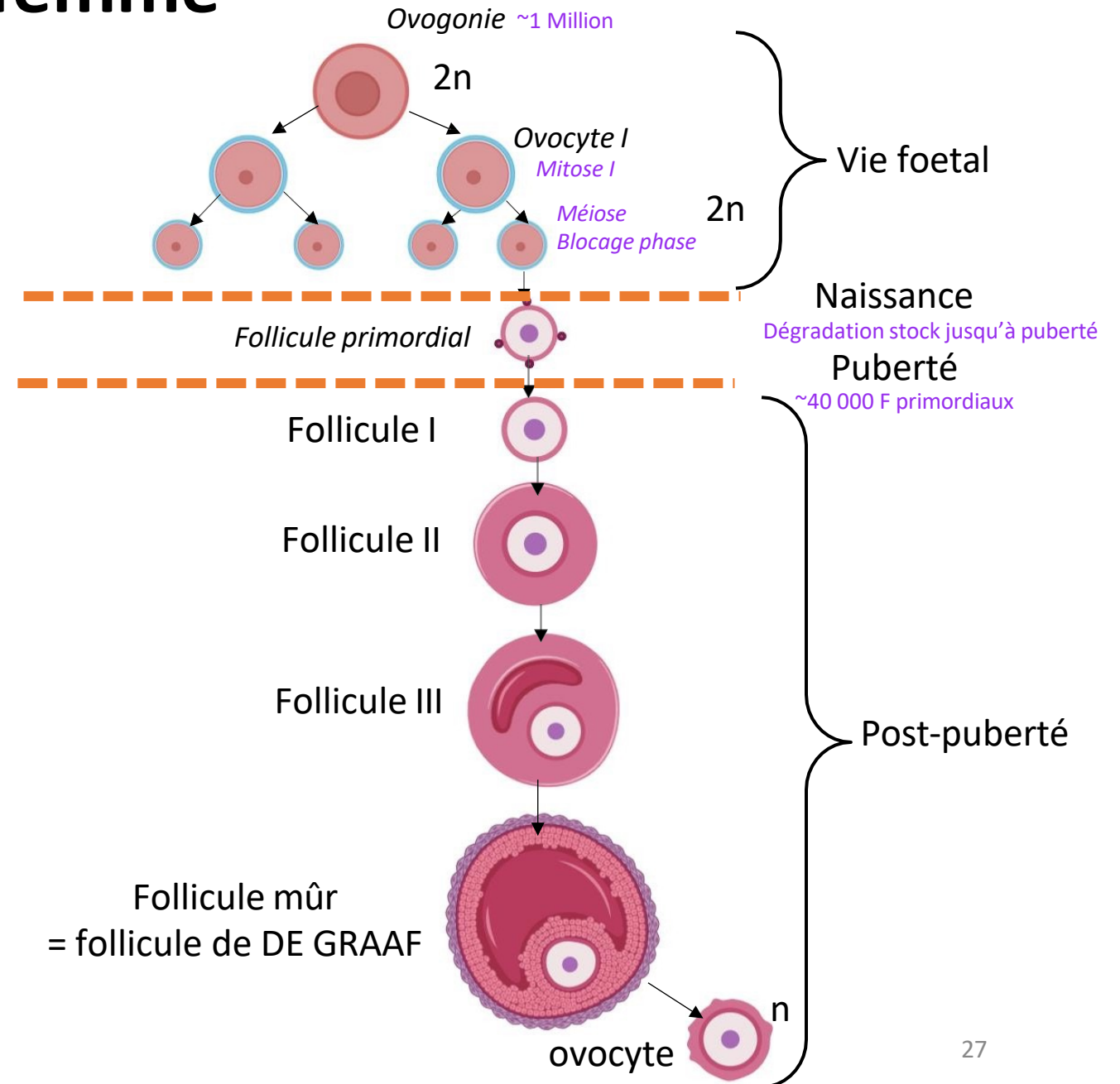

Physiologie génitale de la femme

Contraction puissante, peu nombreuses.
Élimination du sang par voie vaginale

Myomètre

Endomètre

Cycle utérin

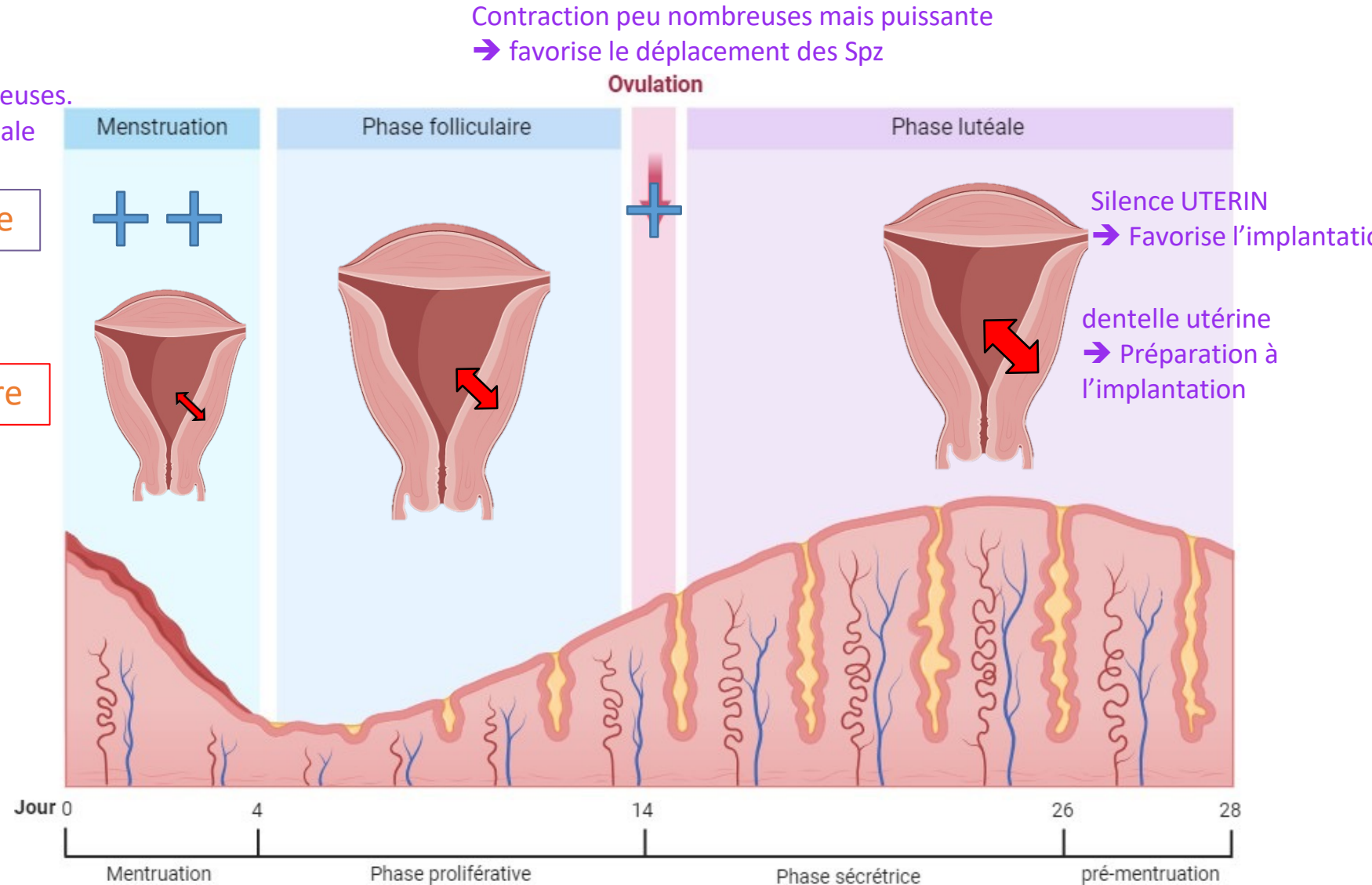

Physiologie génitale de la femme

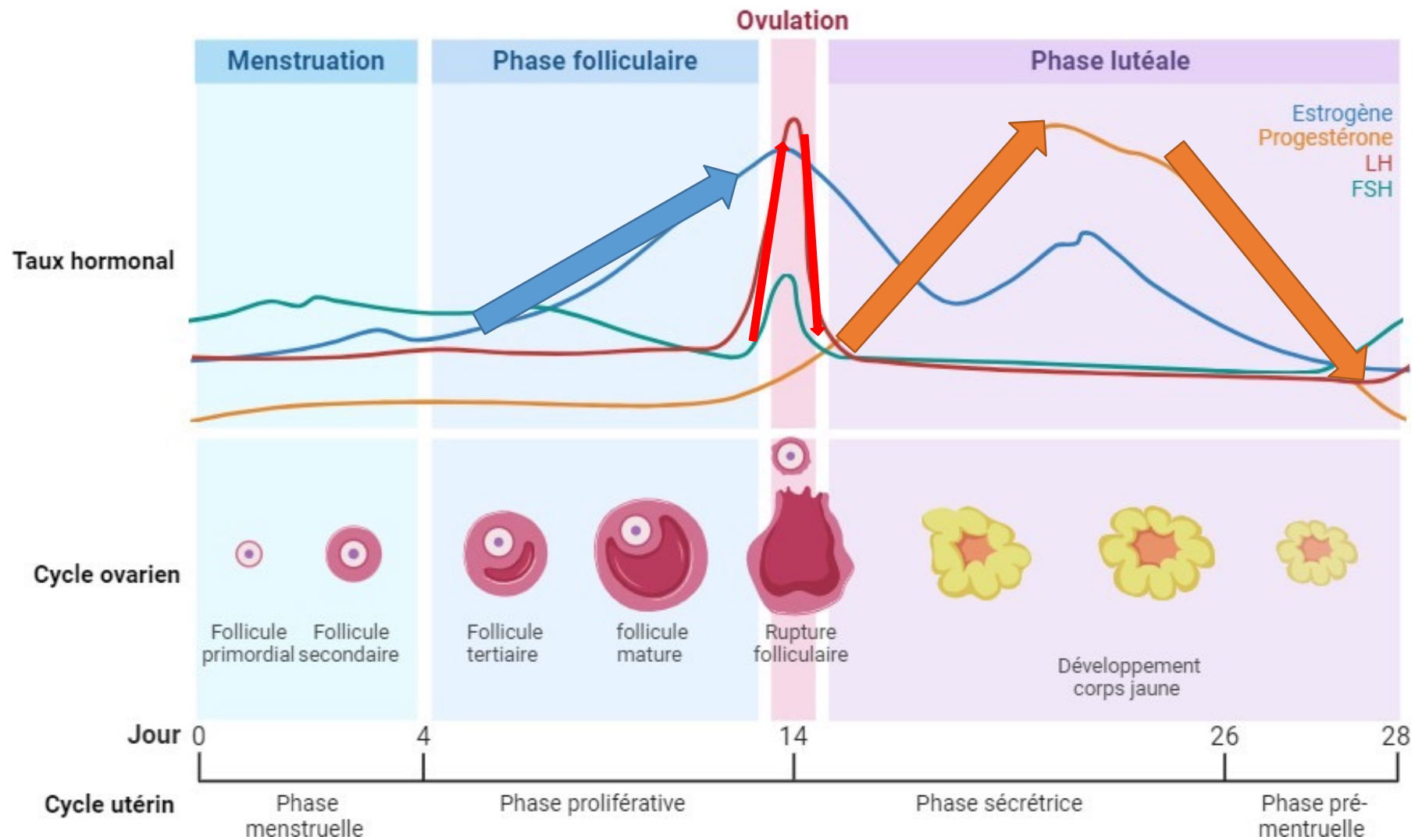

Physiologie génitale de la femme

Le rétrocontrôle ovarien

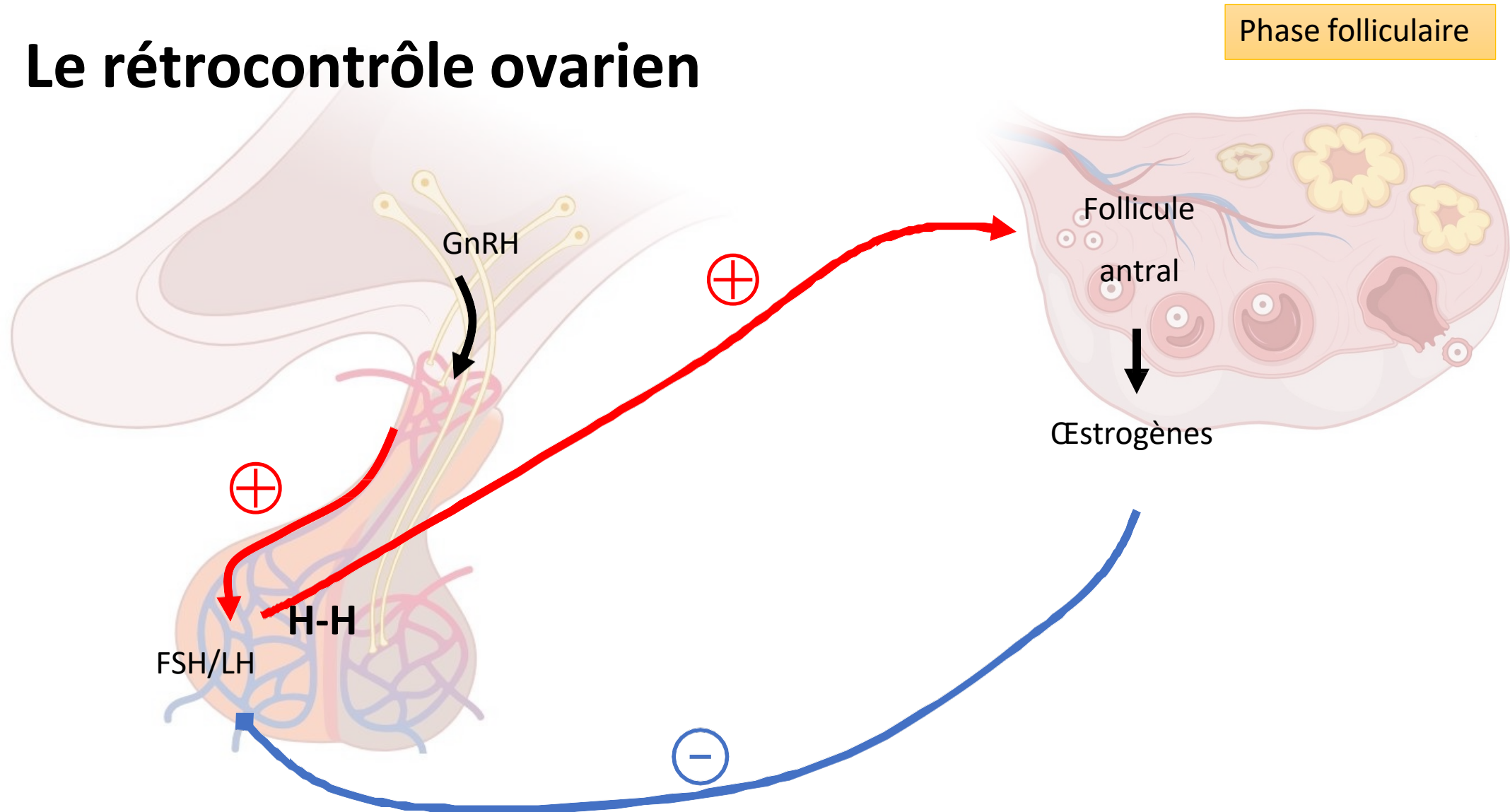

Physiologie génitale de la femme

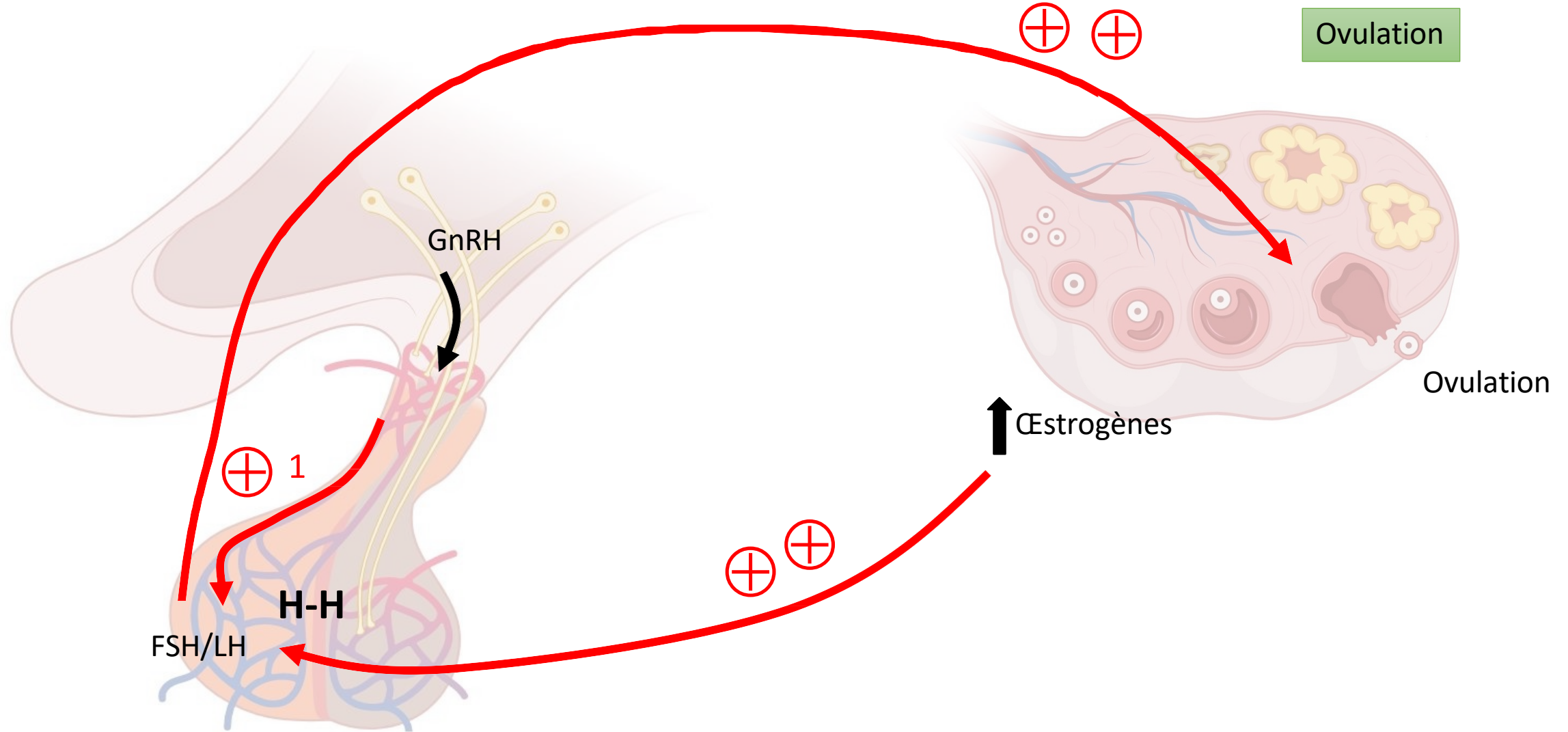

II. Physiologie génitale de la femme

